

Santiago do Cacém





Igreja Matriz - Santiago do Cacém



Santiago do Cacém

é um Município pleno de diversidade e de encantos. É a terra que o mar abraça em salpicos de cor, de luz, de história e de magia...

As suas onze freguesias, numa área de 1049 Km² oferecem ao visitante inúmeras propostas, desde as belas praias que afagam areais dourados e enfeitados de conchas multicolores, às planícies ondulantes ou às serras recortadas pelo horizonte !

Este é um concelho com uma História riquíssima, um património arquitectónico e arqueológico ímpares, com paisagens maravilhosas envolventes que convidam o visitante a partir à descoberta.

Começando pela cidade de Santiago do Cacém, sede deste concelho, destaca-se o **Castelo** no cimo de uma colina, com as suas cinco torres semi-circulares e quatro cubelos.

Presume-se que será de origem árabe, século VIII, tendo passado definitivamente para a posse de Portugal no reinado de D. Afonso II, século XIII, confiado aos cavaleiros da Ordem de Santiago. Trata-se de um imóvel classificado como Monumento Nacional, onde se encontra um conjunto brasonado que ostenta as insígnias da Ordem de Santiago e o escudo de Portugal com as cinco quinças do reino.

Na parte sudeste da muralha do castelo está a imponente Igreja Matriz, datada provavelmente do século XIII, obra dos cavaleiros da Ordem de Santiago. No seu interior pode apreciar-se um alto-relevo que representa

Santiago a combater os Mouros. A **Porta do Sol**, no alçado lateral, é de estilo gótico e foi a primeira entrada da Igreja.

Tal como o Castelo, também a **Igreja Matriz** está classificada como Monumento Nacional. Circundando estes monumentos está o Passeio das Romeirinhas, de onde se pode apreciar uma paisagem magnífica que encanta os sentidos e faz sonhar !

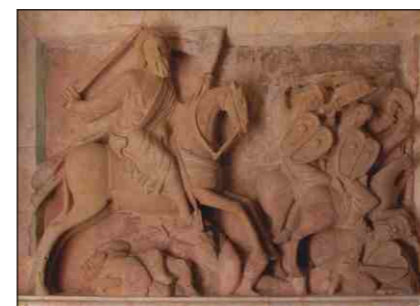

1 Igreja Matriz (Pormenor)

2 Castelo

3 Igreja Matriz

4 Igreja Matriz (Pormenor "Porta do Sol")

5 Igreja Matriz (alto relevo)

6 Centro Histórico





O Pelourinho,

datado de 1845, encontra-se na Praça Conde do Bracial no centro histórico da cidade, zona rica de casas apalaçadas e brasonadas, como o Palácio dos Condes de Avillez.



Também a **Igreja da Misericórdia**, apesar de ter sido objecto de reconstrução após o terramoto de 1755, mantém um pórtico lateral de estilo manuelino que denota a sua importância.

O Museu Municipal

está instalado no edifício da antiga cadeia, conservando ainda uma cela intacta. Neste Museu é possível apreciar um importante espólio arqueológico que denota a presença humana desde o Paleolítico, além de muitas peças provenientes de Miróbriga.



Estão ainda presentes colecções etnográficas, nomeadamente parte do recheio do Palácio dos Condes de Avillez, e a colecção particular de arqueologia e numismática legada pelo fundador do Museu, Dr. João da Cruz e Silva.

A Quinta do Chafariz é um espaço de recreio e lazer muito agradável, dedicado principalmente às famílias. É possível ver um belo jogo de água que sai de uma fonte cibernética.



A Estação dos Caminhos de Ferro, inaugurada em 1934, apresenta uma bela colecção de painéis de azulejos alusivos à cidade de Santiago do Cacém, e que merecem ser apreciadas.

Deixando para trás as belas ruas do centro histórico, por onde qualquer visitante se "perde" deliciosamente, um outro local de interesse, num dos pontos mais altos da cidade, é o



Moinho da Quintinha, que mantém as suas características originais e permite observar o processo de moagem tradicional dos cereais e onde um moleiro ensina aos mais jovens a sua arte. Este é actualmente um dos únicos Moinhos-Escola do país.

1 Centro Histórico (Pelourinho)

4 Quinta do Chafariz

2 Igreja da Misericórdia

5 Moinho da Quintinha

3 Museu Municipal

6 Hotel Caminhos de Santiago





À saída da cidade de Santiago do Cacém, fica

Miróbriga que constitui um dos mais importantes sítios arqueológicos de Portugal, classificado de Imóvel de Interesse Público desde 1940.



As Ruínas de Miróbriga são um testemunho muito interessante da presença romana, embora se trate também de uma zona já habitada na Idade do Ferro. Apesar de não se conhecer em toda a sua extensão, pode observar-se o que terá sido uma cidade romana, com ruas pavimentadas ao longo das quais se distribuíam as casas de mais de um piso, sendo que na parte inferior funcionavam as lojas ou locais de trabalho e na parte superior as habitações.



As Termas são as mais bem conservadas e consideradas o mais importante balneário romano do nosso País, com zonas de banhos frios (frigidarium), banhos quentes (caldarium e tepidarium), salas de massagens e vestiários, destacando-se o sistema subterrâneo de circulação de ar quente (hipocausto).



O Fórum situa-se na parte mais elevada, onde estão os Templos Imperial e o de Vénus, o que sugere por parte de alguns autores a interpretação de que se trataria de um santuário, sendo a cidade um local de peregrinação.

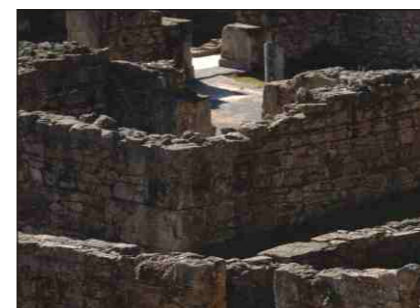

A Ponte de Miróbriga situa-se próximo das termas e fazia a ligação da cidade com o hipódromo, sendo de realçar que este é único em Portugal e um dos maiores da Europa, medindo aproximadamente 370m x 75m!

1 Miróbriga - Pormenor

4 Miróbriga - A Ponte

2 Miróbriga - Pormenor

5 Miróbriga - Termas

3 Miróbriga - Termas

6 Miróbriga - Fórum



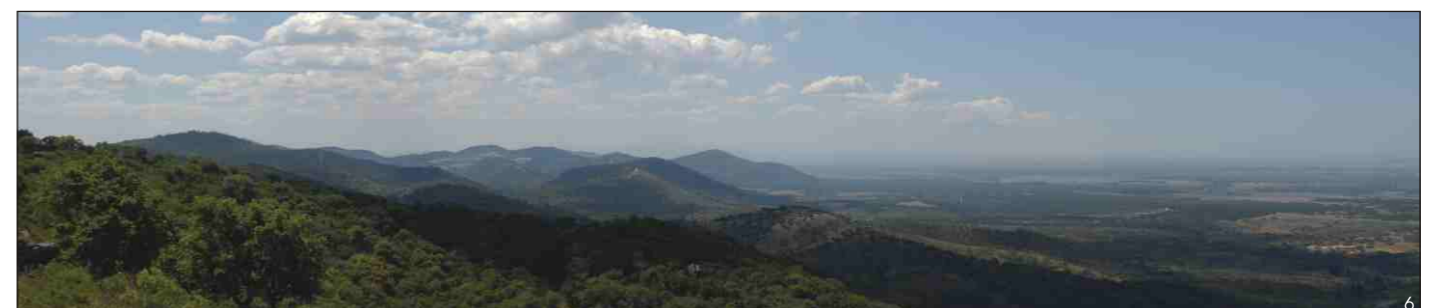

Esta concentração de vestígios tão bem conservados permite uma visão histórica incrível, um recuar no tempo, imaginar como seria a vida numa cidade romana, sentir os sons, as cores, os odores, fechar os olhos e viver noutra época...

Tal como a sede do concelho, também as outras **freguesias** são ricas em património histórico e cultural, e têm grande beleza paisagística, com muitos locais de interesse que merecem a atenção de qualquer visitante, e dos quais se referem:

Na freguesia de **Santo André** destacam-se a Igreja Paroquial de Santo André, do século XVI, a Ermida de Nossa Senhora da Graça, do século XVIII, e ainda a Igreja de Santa Maria, do século XX.

Em **Cercal do Alentejo**, ficam situadas as antigas Minas do Cercal, Rosalgar e Serra das Tulhas cujos primeiros registos datam de 1874. Em Cercal sugere-se uma visita à Igreja Matriz, datada do século XVIII mas construída sobre estruturas do século XVI, de estilo neoclássico, e cujo retábulo é do reinado de D. José. Tal como esta igreja, também a Ermida da Fonte Santa, datada do século XVIII, é dedicada a Nossa Senhora da Conceição.

Na freguesia de **São Domingos**, a Igreja é considerada um templo do género rural manuelino que conserva algumas marcas de influência do estilo gótico. O retábulo da capela-mor, datado da segunda metade do século XVIII é de estilo rococó. Esta igreja sofreu bastantes danos com o terramoto de 1755, tendo ficado por recuperar durante muitos anos. Perto de São Domingos encontra-se a Barragem de Fonte Serne, de grande beleza paisagística e óptima para a realização de desportos náuticos.

1 Vila Nova de Santo André

2 Vila Nova de Santo André

3 Cercal do Alentejo - Pormenor

4 Cercal do Alentejo - Pormenor

5 São Domingos

6 Cercal do Alentejo - Panorama



ira da fava, do grão, da ervilha e do milho era
mulher, largando a semente, grão a grão, que a
brir de terra.

se os processos mecânicos.

no terreno, pequenos sulcos e uma determinada profun-
deadores para a sementeira alinhada dividiam-se em grupos
ente de 1 até 20 linhas.

ira a lançar utilizava-se frequentemente a planta-
m as pequenas plantas nos viveiros constituindo
linhadas e com os pés na lama, com água pelos
mentos rápidos e repetitivos, iam plantando a
planta numa formação sempre em triângulo, a
o olhar atento do manageiro, sempre munido de

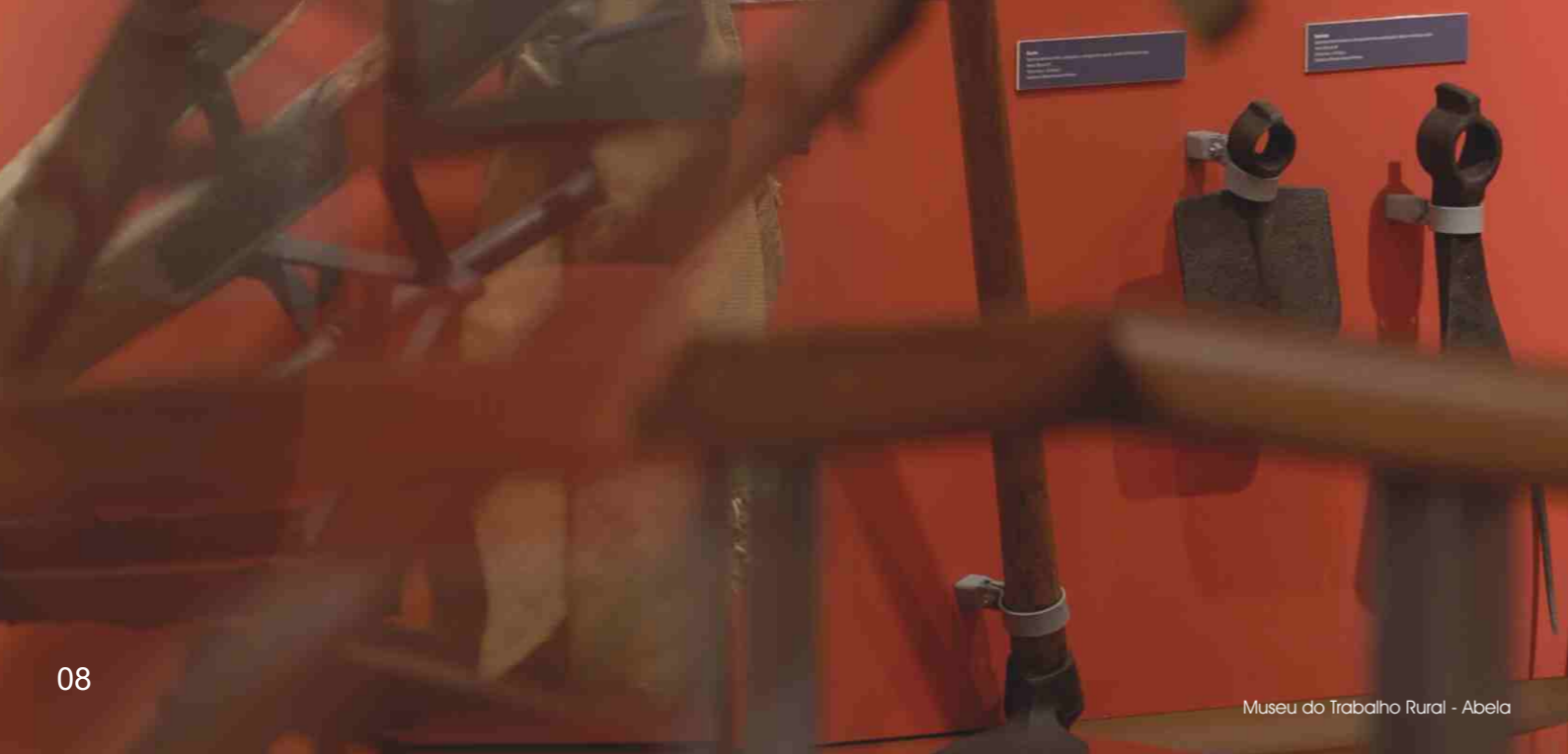

Museu do Trabalho Rural - Abela



Ermidas-Sado surgiu com a implementação do caminho-de-ferro, em 1915. A Igreja, concluída em 1956, é dedicada a Nossa Senhora da Conceição. Locais também a visitar são o Chafariz e a Estação de Caminhos-de-Ferro. É também nesta localidade que se realizam as Festas de Santa Maria, uma das mais importantes do Concelho.

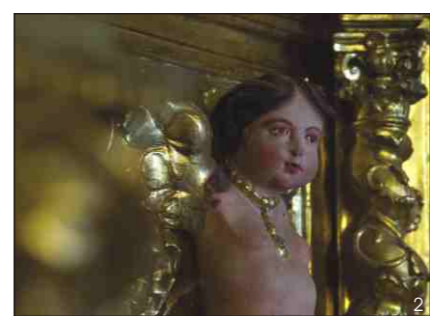

Na freguesia de **Alvalade** é de realçar a Igreja Matriz, do século XIV, época manuelina e em cuja torre se encontra um importante relógio de sol; a Igreja da Misericórdia, do século XVI, a Ponte Romana ou Medieval, de cinco arcos, que poderá confirmar um antigo caminho romano que ligaria a Metallum Vipascensis (Aljustrel) ; e ainda o Pelourinho datado de 1510 e classificado de Imóvel de Interesse Público.



A freguesia de **Vale de Água** é a mais jovem do concelho, tendo resultado da divisão da freguesia de São Domingos, e onde se destaca a Igreja de Santo António, fundada em 1989.



Abela na margem esquerda da Ribeira de Corona, oferece belas paisagens, sendo um dos seus maiores atractivos a Igreja de Nossa Senhora de Abela, exemplar neo-românico, datada de finais do século XIX, princípios do século XX. De realçar também o Museu do Trabalho Rural, que resultou do aproveitamento do quartel da Guarda Nacional Republicana, o qual se destina a mostrar parte da vida rural do concelho.



São Bartolomeu da Serra é uma freguesia rural onde se destaca a Igreja de São Bartolomeu, do século XVII ou XVIII, e a Estação dos Caminhos de Ferro. O Rancho folclórico "O Ninho de uma Aldeia" é único no concelho e tem aqui a sua sede, fazendo actuações em Portugal e no estrangeiro.

- 1 Ermidas - Sado
- 2 Alvalade - Igreja Matriz - Pormenor
- 3 Abela - Igreja da Nossa Senhora
- 4 São Bartolomeu da Serra
- 5 Abela - Museu do Trabalho Rural
- 6 Abela - Museu do Trabalho Rural





Santa Cruz, por seu lado, é a freguesia mais pequena, onde se pode visitar a Igreja, do século XIV / XV, de Arquitectura Vernacular Ecléctica.

Esta freguesia é conhecida pelos produtos regionais como os licores de poejo e de morango entre outros, e a doçaria - os rebuçados de pinhão e mel, as alcomonias.



Como o nome indica, **São Francisco da Serra**

é outra freguesia serrana. Na Serra do Livramento existiu uma Ermida dedicada a Nossa Senhora do Livramento e actualmente foi implementado um Parque de Turismo. Daqui se avista uma paisagem maravilhosa, a perder de vista!

Destaque ainda para a Igreja rural de S. Francisco da Serra, do século XVI. O Grupo de Dança da Valsa Mandada do Centro de Dia, é também único no concelho.



A Natureza, e tudo o que ela oferece, constitui mais um dos

pontos fortes do concelho de Santiago do Cacém. A diversidade paisagística permite o desenvolvimento de várias actividades de lazer e desportivas.



No Litoral, na freguesia de Santo André, encontra-se o maior sistema lagunar costeiro da Costa Alentejana a

Lagoa de Santo André, Reserva Natural e

classificada como sítio RAMSAR (Zona Húmida de Importância Internacional e Área Importante para Aves Europeias), onde é possível avistar inúmeras espécies de aves e peixes, tais como as águias, os flamingos, os galeirões, ou os gansos, entre muitas outras.

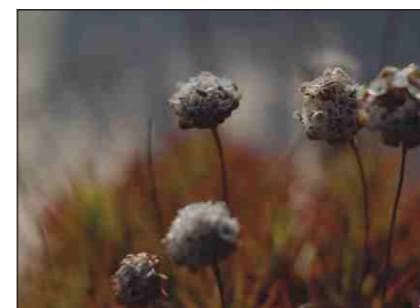

Para além desta fauna riquíssima, de uma praia fluvial de águas calmas e tranquilas, o mar brinda o visitante com praias de areais imensos misturados em azul de espuma branca, onde a natureza se une em perfeita harmonia com o Homem...

1 Santa Cruz

4 Lagoa de Santo André

2 São Francisco da Serra

5 Praia de Santo André - Natureza

3 Praia de Santo André - Natureza

6 Natureza



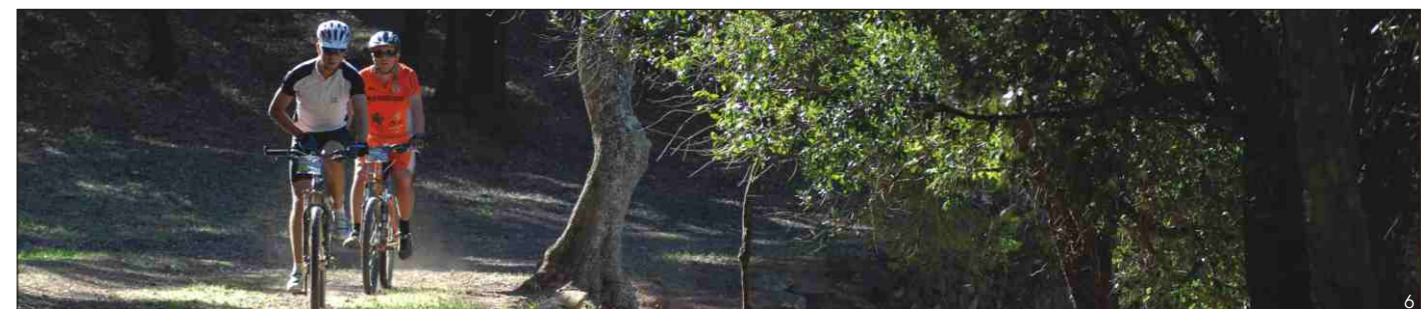

As Praias da Fonte da Cortiça do Monte Velho, das Areias Brancas, a Praia da Costa de Santo André, também o Rio Sado e os seus afluentes, as

Barragens de Campilhas e de Fonte Serne, as serras e as planícies permitem ao visitante estar mais próximo da natureza, sentir o seu apelo, ver como é bom subir ao cimo de uma serra e abraçar o horizonte, sentir os sons quentes do Verão à beira da água, passar a mão nas searas fortes, sentir a brisa inundar os sentidos...

Tudo isto é possível no concelho de

Santiago do Cacém.

Uma visita que também se recomenda é ao

Badoca Safari Park, na freguesia de Santo André, que permite o convívio com várias espécies selvagens, desde girafas a zebras, entre muitas outras, ou ainda apreciar as diferentes aves no Jardim de Aves Exóticas.

O Parque dos Cangurus, o Parque das Cabras Anãs, a Quinta de Animais Domésticos, a Ria dos Flamingos e Íbis e a Ilha dos Lémures permitem passar aqui um dia diferente e cheio de novas descobertas e aventuras, como usufruir de um rafting pneumático...

As Festas

É sobretudo no Verão que se realizam as festas no concelho de Santiago do Cacém, quer sejam elas de cariz religioso, com as suas Procissões em honra dos Santos Padroeiros, ou aos Santos Populares, com os mastros ou ainda as comemorações do Dia da Liberdade e do Dia do Trabalhador.

1 Barragem de Campilhas

2 Santiago do Cacém - Natureza

3 Badoca Safari Park

4 Alvalade - Foral Manuelino

5 V. N. Santo André - Kartódromo Internacional

6 Cicloturismo



Uma das principais festividades é a de Santa Maria, em Agosto, na vila de Ermidas-Sado, em que todas as ruas da localidade são ornamentadas com lindas flores de papel colorido.

Alvalade comemora em Setembro o Foral Manuelino, recriando as tradições, hábitos e costumes da Idade Média, proporcionando uma verdadeira viagem no tempo, inesquecível...



Santiago é o nome da Feira Agro-Pecuária e do **Cavalo** que se realiza desde 1988 e é um dos certames mais importantes da região, onde o destaque vai para o cavalo e práticas equestres. De realçar que o concelho possui um excelente ambiente para esta prática e cada vez mais se promovem concursos, exposições, passeios, provas e aulas de equitação.



Gastronomia

A gastronomia do concelho conta com os pratos típicos do Alentejo, como o ensopado de borrego, a açorda, o gaspacho, sendo que no Litoral o destaque vai para a

caldeirada ou ensopado de **Enguias** ou as enguias fritas.



A doçaria conta com o Bolo de Santiago, feito de amêndoa, gila e canela, as alcomonias e os rebuçados de pinhão e mel embrulhados em papel colorido, entre outros.

Os Vinhos da região, produzidos na Adega de Conqueiros (Alvalade) ou na Adega de Cebolal (Vale de Água), são um perfeito acompanhamento para todas estas iguarias.

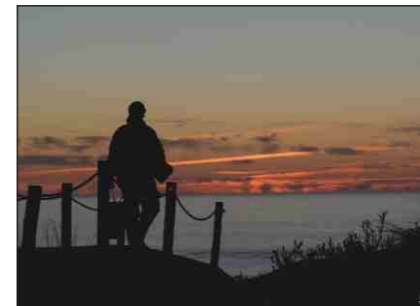

1 Alvalade - Igreja Matriz - Pormenor

4 Uvas na Vinha

2 Centro Equestre de Santo André

5 Praia de Santo André

3 Gastronomia (Enguias)

6 Santiago do Cacém - Panorama

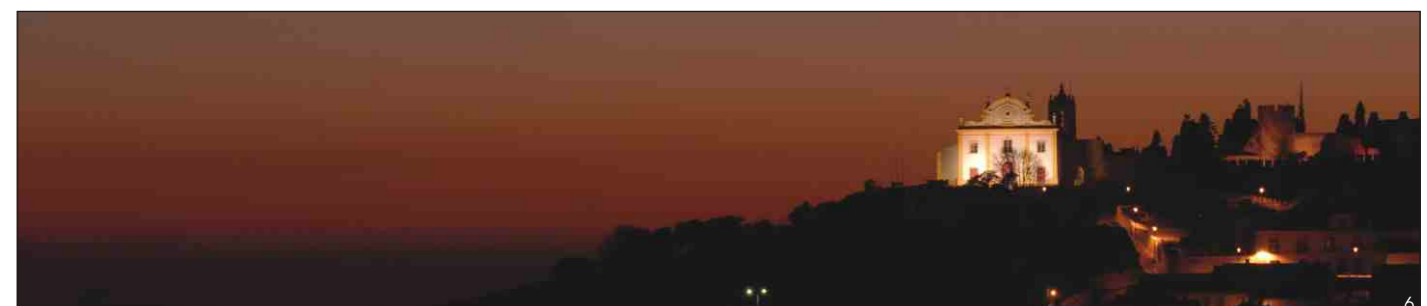



O **Artesanato** do concelho também é bastante rico, sendo as artes mais desenvolvidas a azulejaria e a cerâmica. A ponte entre o tradicional e a vertente contemporânea é cada vez mais uma realidade e exprime-se nas inúmeras artes artesanais, denominadas de artes decorativas.



Personalidades

Entre as personalidades nascidas no Concelho, referência para Manuel da Fonseca, um dos maiores escritores do neo-realismo português, para António Chainho, o denominado embaixador da guitarra portuguesa, e ainda para o poeta popular conhecido por Ti Manel Zé do Tojal.

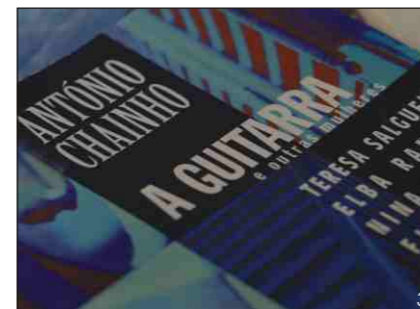

Como curiosidade é ainda de notar que o

Primeiro Automóvel que chegou a Portugal, o Panhard & Levassor foi adquirido por D. Jorge de Avillez, um jovem aristocrata rural de Santiago do Cacém, em 1895.



Câmara Municipal de Santiago do Cacém - Praça do Município - 7540-136 Santiago do Cacém
Tel. 269 829 400 - Fax: 269 829 498 - e-mail: geral@cm-santiagocacem.pt

Divisão de Desenvolvimento Económico e Turismo / Serviço de Turismo - Largo do Mercado -
7540-135 Santiago do Cacém
Tel. 269 826 696 - Fax: 269 826 887 - e-mail: turismo@cm-santiagocacem.pt

Posto de Informação Turística de Santiago do Cacém - Largo do Mercado - 7540-135 Santiago do Cacém
Tel. 269 826 696 - Fax: 269 826 887 - e-mail: turismo@cm-santiagocacem.pt

Posto de Informação Turística de Cercal do Alentejo - Largo dos Caeiros - 7555-115 Cercal do Alentejo
Tel. 269 904 187 - Fax: 269 949 470 - e-mail: turismo@cm-santiagocacem.pt

Posto de Informação Turística da Costa de Santo André - Edifício Dhanani - 7500-024 Santo André
Tel. 269 749 555 - e-mail: turismo@cm-santiagocacem.pt

Ficha Técnica
Autoria das imagens - Nicola Di Nunzio
Autoria dos textos - Cristina Mendes - Maria Manuel Sousa / Tratamento de textos - Maria Monteiro

Impressão - Palma Artes Gráficas - Mira de Aire

Edição - Câmara Municipal de Santiago do Cacém



1 Artesanato

2 1º Conde de Avillez

3 António Chainho - CD

4 Primeiro Automóvel em Portugal

5 Praia de Santo André

6 Praia de Santo André

