

A
T 18
B

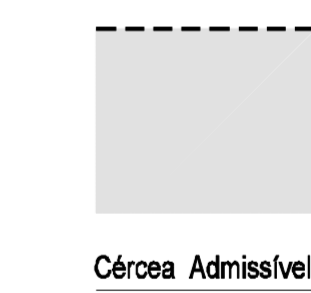

Cércea Admissível

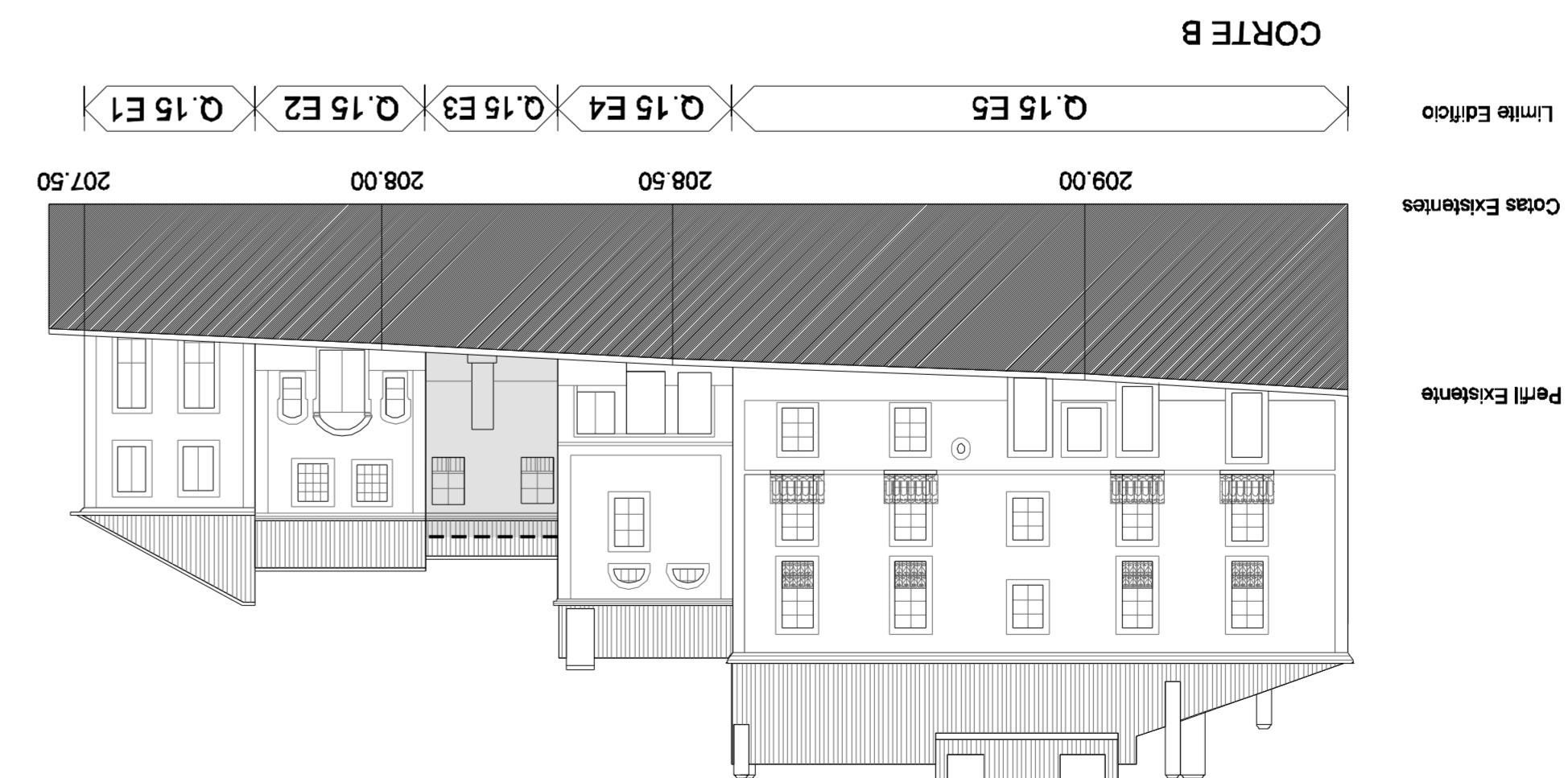
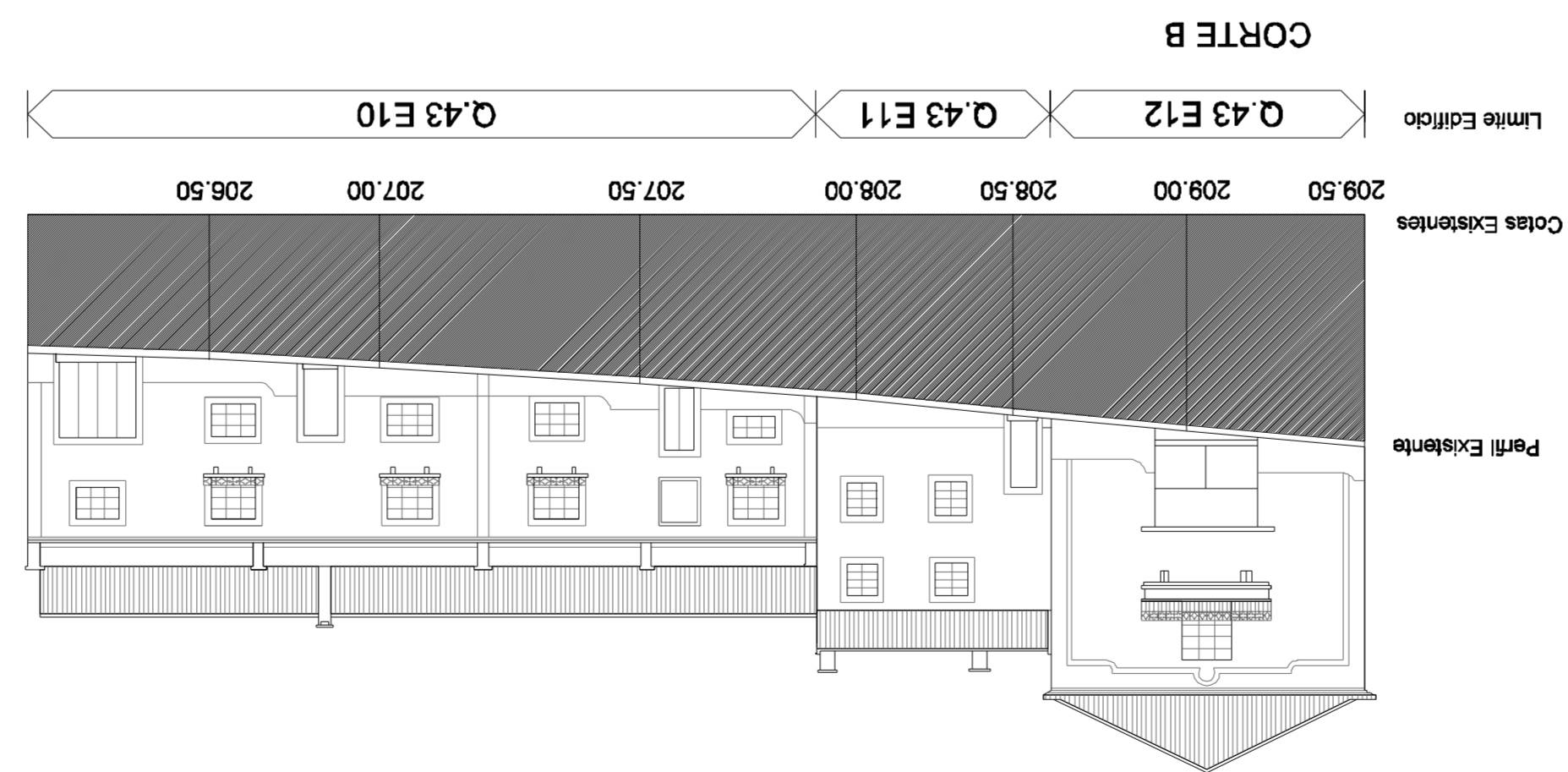
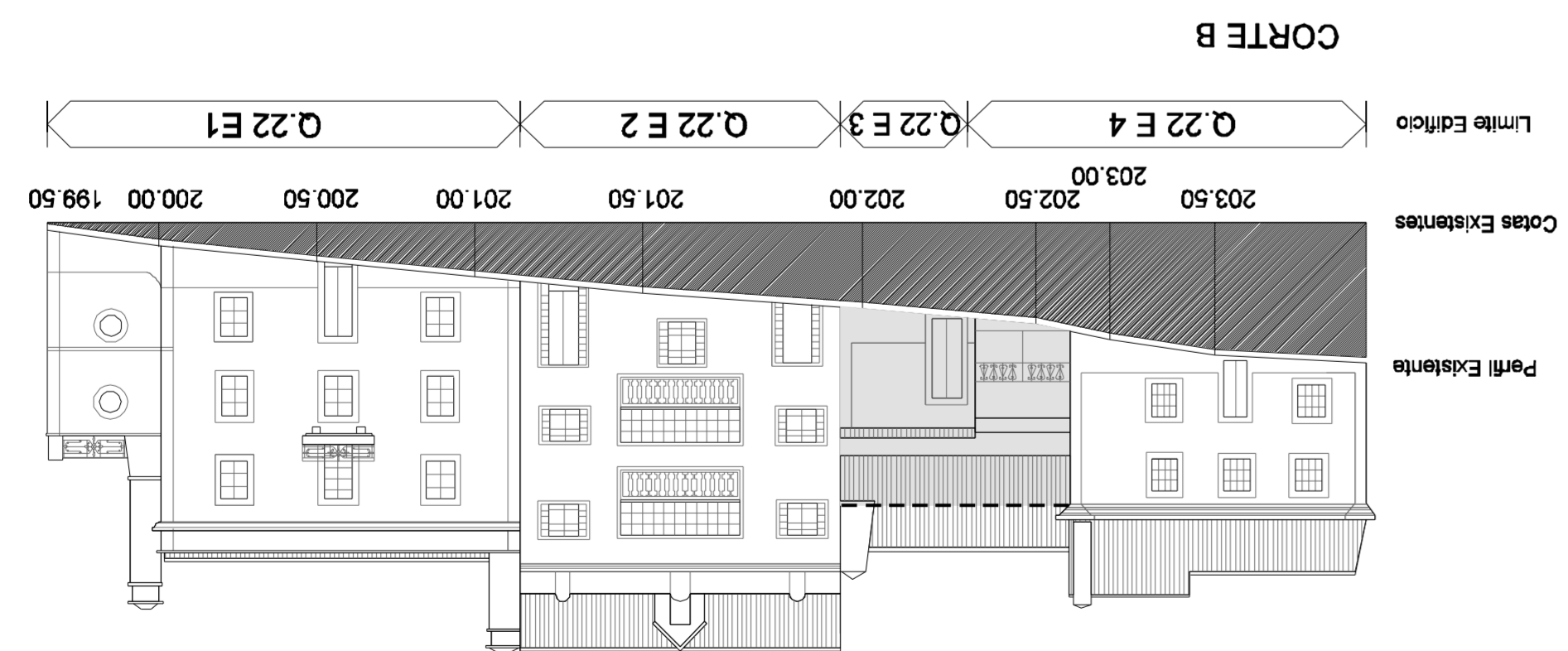

Todos os dados foram verificados em obra.
 Foram feitos levantamentos de campo e de ar.
 Este trabalho foi realizado em conformidade com o Regulamento Geral das Atividades de Engenharia e Arquitetura, aprovado pelo Decreto-Lei n.º 109/2006 de 28 de Junho.
 O presente trabalho foi realizado em conformidade com o Regulamento Geral das Atividades de Engenharia e Arquitetura, aprovado pelo Decreto-Lei n.º 109/2006 de 28 de Junho.
 O presente trabalho foi realizado em conformidade com o Regulamento Geral das Atividades de Engenharia e Arquitetura, aprovado pelo Decreto-Lei n.º 109/2006 de 28 de Junho.

Estudo
 Alçados Urbanos
 T16, T17, T18
 Plano de Pormenor
 Centro Histórico de Santiago do Cacém

Data: Março 2008
 Escala: 1/200
 Autor: Ana Ulisses Rebelo
 Desenho: Ana Ulisses Rebelo
 Direção: Duarte Mendes