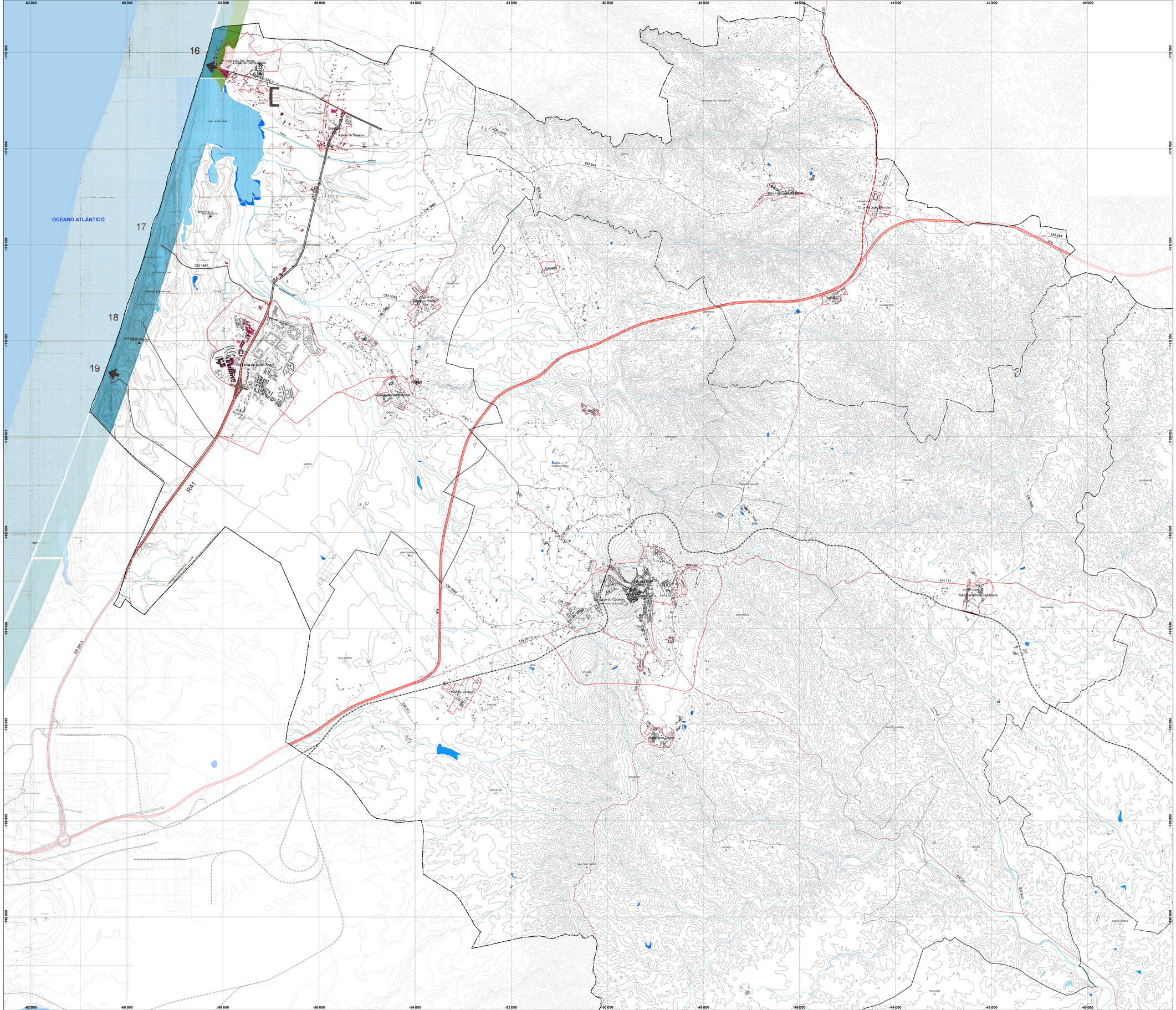

1	2
3	4

LEGENDA

PLANO DE ORDENAMENTO DA ALBUFEIRA DE CAMPILHAS (POAC)

- Limite da zona de intervenção
- Zona reservada
- Linha de água
- Albufeira de Campilhas
- Barragem

Plano de Água
- Zona de recreio balnear
- Zona de protecção ambiental
- Zona para actividades náuticas de competição
- Zona de protecção da barragem e dos órgãos de segurança
- Zona de utilização livre

Zona de Protecção
- Zona de respeito da barragem e dos órgãos de segurança
- Zona de recreio balnear
- Zona de protecção máxima
- Zona preferencial de implantação turística
- Área de montado, sobro e azinho
- Área florestal e silvo-pastoril
- Área agrícola (RAN)
- Área agrícola complementar

PLANO DE ORDENAMENTO DA ALBUFEIRA DE FONTE SERNE (POAFS)

- Limite da zona de intervenção
- Zona reservada
- Linha de água
- Albufeira de Fonte serne

Plano de Água
- Zona de protecção da barragem e dos órgãos de segurança
- Zona condicionada
- Zona de recreio balnear
- Zona de protecção ambiental
- Zona de utilização livre

Zona de Protecção
- Zona de respeito da barragem e dos órgãos de segurança
- Área florestal e silvo-pastoril
- Área agrícola complementar
- Zona preferencial de implantação turística
- Zona de recreio balnear
- Zona de protecção máxima
- Área de montado de sobro e azinho

PLANO DE ORDENAMENTO DA ORLA COSTEIRA DE SADO-SINES (POOC SADO-SINES)

- Limite da Área de Intervenção
- Zona Marítima de Protecção
- Lagoas Costeiras

Espaços Urbanos e Urbanizáveis
- Uso Urbano-Turístico Existente
- Uso Urbano-Turístico Proposto

Espaços Agrícolas e Florestais
- Espaços Agrícolas
- Espaços Florestais

Espaços Naturais
- Espaços Naturais de Praias, Dunas e Arribas
- Espaços Naturais de Protecção

SOLO URBANO

- Aglomerados urbanos

BASE CARTOGRÁFICA

- Limite da Área do Município [CAOP 2018]
- Limite de Freguesia [CAOP 2018]
- Limite de Freguesia agregada [CAOP 2012.1]
- Edificado
- Oceano
- Albufeira
- Lago/Lagoa/Açude
- Rio/Ribeira
- Curso de Água
- Charca de Curso de Água
- Adutora Sado-Morgavel
- Vértice Geodésico
- Curva de Nível (equidistância 10m)

Rede Viária Existente

- Itinerário Principal [IP]
- Itinerário Complementar [IC]
- Estrada Nacional [EN]
- Estrada Nacional Desclassificada [EN]
- Estrada Nacional Desclassificada sob Domínio Municipal [EN DM]
- Estrada Regional AE [ER]
- Estrada Regional [ER]
- Estrada Regional sob Domínio Municipal [ER DM]
- Estradas e Caminhos Municipais [EM] [CM]
- Vias Urbanas e Caminhos Rurais
- Rede Ferroviária

Rede Viária Prevista

- Rede Rodoviária prevista

Rede Viária Proposta

- Rede Rodoviária proposta

PLANO DIRETOR MUNICIPAL DE SANTIAGO DO CACÉM

ORDENAMENTO - PEOT [POAC|POAFS|POOC SS]

Município SANTIAGO DO CACÉM TERRA ÚNICA

- Cartografia de Referência 1:10000 e 5/95 atualizada, propriedade do IGP/CMSAL;
- Homologação pelo IGP a 07.09.2011, n.º 88;
- Sistema de Referência Geográfica ETRS89 - Mod-Tr a Datum Altimétrico Nacional (Cascais);
- Cartografia 1:10000 - Entidade Produtora Bom Portugal, Junho 2009;
- Série Cartográfica Oficial Carta de Portugal à escala 1:10000;
- Transformado para o Sistema PT-TM06/ETRS89 pelo Método de Grelhas no formato NTv2;
- Transformação de Coordenadas Hayford-Gauss para Geográficas Georreferenciadas pela DGT;
- Elevação Planetonal (MNT) 2 m, altitude de a 5m (precisão 1 m), de Alcinos Tecnologia - 5%;
- Cartografia 5/95 atualizada - Entidade Produtora Bom Portugal, Julho 2013;
- PPN das santas gráficas = 24,40m

escala gráfica: 0 — 500 — 1 000 m

coordenação	elaboração	verificação	escala	n.º desenho
CMSC	Câmara Municipal de Santiago do Cacém	Câmara Municipal de Santiago do Cacém	1:25 000	3A.1
			data: 2021	
			versão: 2021 Alteração	ficheiro

A informação tendente a obter tinha desenho e propriedade intelectual do SISC. Motor dos direitos morais e patrimoniais deste projeto, ao abrigo do disposto no alínea b) do n.º1 do art.º6.º e do n.º1 do art.º9.º do "Código do Direito do Autor e dos Direitos Conexos", não poderão ser reproduzidas ou usadas para qualquer propósito, a não ser a aqui indicado, sem prévia autorização.