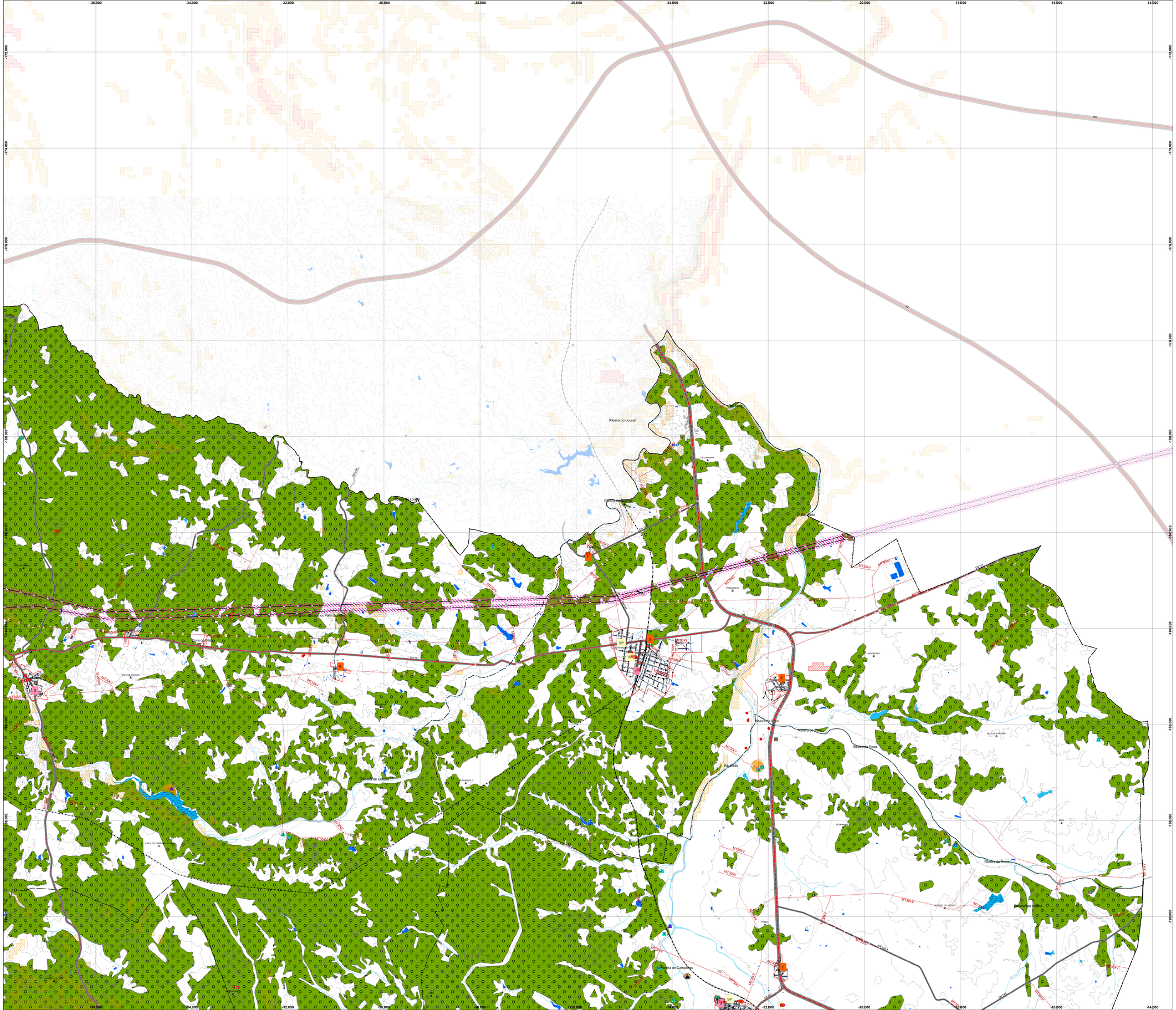

1 | 2
3 | 4

LEGENDA

PROTA

Zona Costeira

Faixa de Proteção da Zona Costeira

POOC

Orla Costeira

POA

Faixa de Proteção a Albufeira de Águas Públicas

SOLO URBANO

Aglomerados urbanos

Património Arqueológico e Arquitetónico:

Monumento Nacional ou Imóvel de Interesse Público (classificado)

Imóvel de Interesse Municipal (classificado)

Monumento Nacional ou Imóvel de Interesse Público (em vias de classificação)

Zona Especial de Proteção

Zonas de Proteção

Zonas Non Aedifcandi (Ermida de São Pedro)

Sítios Arqueológicos - Áreas

Listagem de Património Classificado ou Em Vias de Classificação:

1 Castelo Santiago do Cacém
2 Igreja Matriz de Santiago do Cacém
3 Pelourinho de Santiago do Cacém
4 Pelourinho de Alvalade
5 Antiga Pousada de São Tiago
6 Ermida de São Pedro
8 Quinta dos Olhos Bolidos
10 Igreja Matriz de Alvalade
11 Capela de Nossa Senhora da Graça
12 Palácio da Carreira
27 Ponte Medieval de Alvalade
40 Ruínas Romanas de Miróbriga

Geodesia

Marcos geodésicos

Área de proteção aos marcos geodésicos

Domínio Público Hídrico

Linhas de Água Principais

Albufeira

Lago/Lagoa/Açude

Adutora Sado-Morgavel

Saneamento Básico

Captações de Água para Abastecimento Público e Respetivas Áreas de Proteção

Águas

Esgotos

Equipamentos

SP Segurança

S Saúde

E Educação

Redes Energéticas

Servidão da Rede Nacional de Transporte de Eletricidade

Rede Nacional de Distribuição de Eletricidade [AT 60kV | MT 30kV | MT 15 kV]

Subestação

Servidão Oleoduto/Gasoduto

Oleoduto/Gasoduto - Estação

Concessão Mineira

Concessão Serra do Cercal

Risco de Incêndio - Perigosidade (PIDFCI)

Muito alta

Alta

Sobro e Azinho com exploração em sistema de montado

Faixa Non Aedificandi da Rede Rodóviária Nacional (Medida ao Eixo)

BASE CARTOGRÁFICA

Limite da Área do Município [CAOP 2008.0]

Limite de Freguesia [CAOP 2008.0]

Edificado

Oceano

Charca de Curso de Água

Curva de Nível (equidistância 10m)

Rede Viária Existente

Itinerário Principal [IP]

Itinerário Complementar [IC]

Estrada Nacional [EN]

Estrada Regional (AE) [ER]

Estrada Regional [ER]

Estrada Desclassificada

Estradas e Caminhos Municipais

Vias Urbanas e Caminhos Rurais

Rede Ferroviária

Rede Viária Prevista

REVISÃO DO PLANO DIRETOR MUNICIPAL DE SANTIAGO DO CACÉM

CONDICIONANTES EXCETO AH, RAN, REN E RN2000

MUNICÍPIO SANTIAGO DO CACÉM TERRA ÚNICA

PROPOSTA

- Cartografia de Referência 1:10000 à 5ª Edição, propriedade do IGP/CNIMA;
- Homologação pelo IGP a 07.08.2011, n.º 148;
- Sistema de Coordenadas Nacional, Elipsoide GRS80 TM e Datum Altimétrico Nacional (Cascais);
- Cartografia 1:10000 - Entidade Produtora Blom Portugal, Junho 2008;
- Série Cartográfica Oficial Carta de Portugal à escala 1:10000;
- Cartografia SOS Rio - Entidade Produtora Blom Portugal, Junho 2010, % de Erros Temáticos - 5%;
- Cartografia SOS atualizada - Entidade Produtora Blom Portugal, Julho 2010;
- PPN das santas gráficas = 24.40m

escala gráfica: 0 — 500 — 1.000 m

escala: 1:25.000

data: 2015

n.º desenho: **6.2**

coordenação	elaboração	verificação	versão	ficheiro
CMSC	Câmara Municipal de Santiago do Cacém	Câmara Municipal de Santiago do Cacém	junho de 2015	

A informação tendente contém neste desenho é propriedade intelectual do MSC. Estão nos direitos morais e patrimoniais deste projeto, ao abrigo do disposto no alínea b) do n.º1 do art.º6.º e do n.º1 do art.º9.º do "Código do Direito de Autor e dos Direitos Conexos", não podendo ser reproduzido no todo ou em parte para qualquer propósito e não ser o aqui indicado, sem prévia autorização.