

2026/2030

GRANDES OPÇÕES DO PLANO E ORÇAMENTO



MUNICÍPIO
SANTIAGO DO CACÉM
TERRA ÚNICA

ÍNDICE

1	Mensagem do Presidente	2
2	Nota introdutória	3
3	Enquadramento Macro económico	4
3.1	Contexto Internacional	4
3.2	Contexto Nacional e Local	5
4	Prioridades Estratégicas do Município de Santiago do Cacém 2026-2030	8
5	Grandes Opções do Plano 2026-2030	13
5.1	Grandes Opções de Investimento 2026 e anos seguintes	13
5.2	Despesa Municipal – orçamento 2026	14
6	Apresentação do Orçamento e Plano Orçamental Plurianual	19
7	Apresentação Patrimonial Previsional	24
8	Responsabilidades Contingentes	26
9	Normas de Execução Orçamental	27
10	Plano Plurianual de Investimentos	29
11	Atividades Mais Relevantes	53
12	Orçamento 2025	94
12.1	Orçamento e Plano Orçamental Plurianual	94
12.2	Orçamento para o ano 2026 – Receita e Despesa	96
12.3	Resumo do Orçamento	110
13	Demonstrações Financeiras Previsionais	112
14	Anexos	115
14.1	Mapa das entidades participadas	115

GRANDES OPÇÕES DO PLANO

1 MENSAGEM DO PRESIDENTE

Procuramos inscrever já neste primeiro orçamento do novo Mandato 2025-2029 uma forte vontade de fazer prosperar o nosso Concelho, com a inscrição de medidas sufragadas pelo voto popular.

Iniciámos um novo ciclo autárquico em que as expetativas populares são elevadas e as dificuldades continuam a ser muitas, estando o executivo consciente dos enormes desafios que tem pela frente, mas simultaneamente imbuído de uma grande vontade de trabalhar e de cumprir o programa escolhido, ouvindo também os outros intervenientes.

Teremos prioridades na habitação, na cultura e educação, nas vias de comunicação, na economia e no emprego, no ambiente e na inovação, na saúde, bombeiros e segurança, na descentralização e no espaço público e, em suma, na qualidade de vida e nas pessoas. Prevemos já a inclusão, em fase de projeto de quatro grandes obras estruturantes.

Queremos mais empresas e investimento para o nosso Município, criar uma forte parceria com os principais agentes de desenvolvimento, apoiar o empreendedorismo e a economia. Por outro lado, é nosso objetivo ampliar e melhorar a nossa resposta social junto de quem mais precisa, pessoas desfavorecidas, idosos e crianças.

Queremos construir um concelho mais moderno, mais equitativo, mais solidário e amigo do munícipe, com mais futuro, relevância e oportunidades para todos.

Santiago do Cacém deverá ser um concelho onde a qualidade de vida e o bem-estar dos cidadãos faça com que todos sintam orgulho e prazer em cá trabalhar e viver, com o bem-comum como lema da governação destes vossos servidores.

Um abraço,

Bruno Gonçalves Pereira

2 NOTA INTRODUTÓRIA

Dando cumprimento ao calendário estabelecido no Regime Financeiro das Autarquias Locais (Lei 73/2013, na sua versão atual) o presente documento apresenta e fundamenta, nos termos da lei, a proposta das Grandes Opções do Plano (GOP) e do Orçamento do Município de Santiago do Cacém para o período 2026-2030, elaborada pela Câmara Municipal e que será submetida à Assembleia Municipal para apreciação, discussão e votação.

Perspetivar o futuro, no atual contexto, exige rigor orçamental, racionalização da despesa, prudência na tomada de decisões e transparência.

Estas exigências encontram-se patentes nos Documentos Previsionais para 2026, que sintetizam o desafio da ação municipal e enquadram os objetivos estratégicos assumidos com as pessoas e com o município:

Rigor, garantindo a criteriosa gestão orçamental para assegurar a qualidade da prestação dos serviços municipais;

Ambição, honrando os compromissos assumidos para o mandato autárquico e aproveitando estrategicamente as oportunidades de financiamento para concretizar investimentos em áreas estruturantes;

Racionalidade da despesa, de forma a assegurar a necessária poupança, não só para garantir a execução dos investimentos já comprometidos, como também para a assunção de novas responsabilidades;

Seletividade nos investimentos propostos, enquadrados na estratégia de desenvolvimento territorial aprovada, pelos munícipes, no ato eleitoral do passado dia 12 de outubro de 2025.

Assim, a proposta que se apresenta assenta, para além da continuidade do trabalho com a incorporação dos compromissos anteriormente assumidos, num conjunto de medidas de política e de investimentos, que materializam a estratégia municipal para o quadriénio, orientada para a promoção do desenvolvimento económico, social, ambiental e territorial, com total respeito pelos princípios do equilíbrio orçamental.

É com este enquadramento que se submete à aprovação os presentes Documentos Previsionais, os quais representam, com espírito de serviço público e responsabilidade, o começo de um novo ciclo político, sufragado nas últimas eleições autárquicas.

3 ENQUADRAMENTO MACRO ECONÓMICO

As projeções macroeconómicas constituem um instrumento fundamental na antecipação da evolução futura da economia, permitindo identificar tendências de crescimento, inflação, emprego, rendimentos e comércio internacional. Estas previsões orientam a definição de políticas públicas e sustentam as decisões estratégicas a nível internacional, nacional e local.

3.1 CONTEXTO INTERNACIONAL

De acordo com as últimas projeções divulgadas pelo Fundo Monetário Internacional (FMI), publicadas em outubro de 2025, a economia global deverá crescer cerca de 3,2% em 2025, ligeiramente abaixo dos 3,3% registados em 2024 e prevê um crescimento de 3,1% para 2026. Apesar de se prever estabilidade relativa no crescimento global, o cenário continua exposto a riscos significativos, nomeadamente tensões geopolíticas e aumento do protecionismo comercial, que podem afetar a confiança dos agentes económicos, o comércio internacional e os fluxos de investimento.

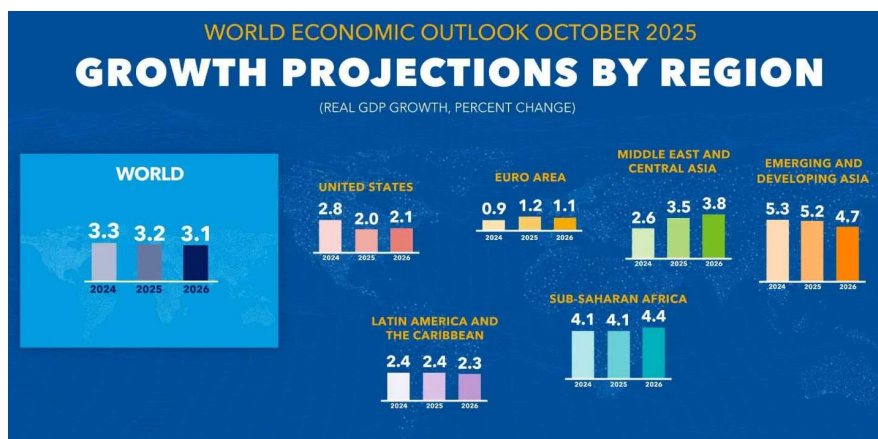

Fonte: FMI, World Economic Outlook, outubro de 2025

De acordo com o Banco Central Europeu (BCE), no relatório de setembro de 2025, o PIB real da zona euro deverá crescer 1,2% em 2025, 1,0% em 2026 e 1,3% em 2027. Este desempenho será impulsionado pela evolução favorável dos salários, pelo reforço do investimento público, particularmente em infraestruturas e defesa e por condições de financiamento gradualmente mais favoráveis.

As projeções apresentadas pelas diversas entidades internacionais inserem-se num contexto externo de elevada incerteza, influenciado por tensões geopolíticas

persistentes, crescente fragmentação do comércio mundial e múltiplos conflitos armados. A este contexto acrescem os riscos de volatilidade nos mercados financeiros, associados a um processo de desinflação mais lento do que o previsto e a potenciais ajustes na política monetária, bem como os riscos estruturais decorrentes das alterações climáticas, incluindo a transição verde na Europa e a degradação do capital natural, cujo impacto poderá afetar o crescimento económico de Portugal, dada a sua exposição geográfica e vulnerabilidade a fenómenos extremos.

3.2 CONTEXTO NACIONAL E LOCAL

De acordo com o Relatório da Proposta de Orçamento do Estado para 2026 prevê-se que Portugal registe um quadro de crescimento estável e sustentado, acompanhado de uma desaceleração da inflação e pela consolidação gradual das finanças públicas, ainda que condicionado pelas incertezas geopolíticas e económicas que marcam o contexto internacional.

Tabela 1 - Cenário Macroeconómico 2024-2026

(quadro 2.3 do Relatório da proposta de OE 2026)
(Medida: percentagem, pontos percentuais)

	2024	2025 *	2026 *
	INE	MF - OE2026	
		out/25	
PIB e componentes da despesa (taxa de crescimento real, %)			
PIB	2,1	2,0	2,3
Consumo privado	3,0	3,4	2,7
Consumo público	1,5	1,5	1,2
Investimento (FBCF)	4,2	3,6	5,5
Exportações de bens e serviços	3,1	1,5	1,8
Importações de bens e serviços	4,8	4,0	3,6
Contributos para o crescimento do PIB (p.p.)			
Procura interna	2,9	3,2	3,1
Procura externa líquida	-0,7	-1,2	-0,9
Evolução dos preços (taxa de variação, %)			
Deflator do PIB	4,8	3,6	2,5
IHPC	2,7	2,4	2,1
Evolução do mercado de trabalho (taxa de variação, %)			
Emprego (ótica de Contas Nacionais)	0,7	1,7	0,9
Taxa de desemprego (% da população ativa)	6,4	6,1	6,0
Produtividade aparente do trabalho	1,4	0,3	1,4
Remunerações por trabalhador	7,5	5,4	5,3
Saldo das balanças corrente e de capital (em % do PIB)			
Capacidade/necessidade líquida de financiamento face ao exterior	2,8	3,1	3,0
Saldo da balança corrente	1,7	1,1	0,7
do qual: saldo da balança de bens e serviços	1,8	1,4	0,9
Saldo da balança de capital	1,0	2,0	2,3

Nota: * estimativa; * previsão.
Fontes: Instituto Nacional de Estatística; Ministério das Finanças.

Para 2026, o PIB português deverá crescer 2,3%, ligeiramente acima das projeções da Comissão Europeia e do Banco de Portugal de 2,2%, refletindo prudência face à volatilidade internacional.

A procura interna mantém-se como o principal motor da economia, contribuindo com 3,1% para o PIB, sustentado sobretudo pelo investimento, que deverá crescer 5,5% em 2026, impulsionado pela execução do PRR e do Portugal 2030, especialmente na modernização de infraestruturas, inovação empresarial e transição digital. O consumo privado deverá abrandar para 2,7% em 2026, depois do crescimento de 3,4% em 2025, refletindo ajustamentos no rendimento disponível das famílias. O consumo público, determinante para o funcionamento dos serviços do Estado, deverá abrandar para 1,2%, sendo a parcela da procura interna com menor expressão.

A inflação deverá desacelerar para 2,1%, proporcionando maior previsibilidade para famílias, empresas e administrações públicas. No mercado de trabalho, prevê-se crescimento moderado do emprego e estabilização da taxa de desemprego em 6%, um valor historicamente baixo.

No plano das relações económicas com o exterior, Portugal deverá manter uma capacidade líquida de financiamento em cerca de 3% do PIB em 2025 e 2026. A balança corrente deverá abrandar de 1,1% do PIB em 2025 para 0,7% em 2026, acompanhando a desaceleração da procura internacional, enquanto que a balança de capital deverá atingir 2,3% do PIB em 2026, impulsionada pelos fundos europeus.

Para o universo da Administração Local, o quadro orçamental apresentado pela proposta de OE de 2026 prevê um ligeiro decréscimo da receita, na ordem de -1,5%, atingindo um total de 17,3 mil milhões de euros. Esta redução resulta sobretudo da queda da receita fiscal do IMT de -8,8%, refletindo um abrandamento no mercado imobiliário e da diminuição das transferências de -5,2%, influenciada pela desaceleração da componente da Lei das Finanças Locais.

Do lado da despesa prevê-se um decréscimo de -2,6%, totalizando 16,5 mil milhões de euros. Esta evolução resulta principalmente do comportamento do investimento, que em 2025 registou um crescimento excecional de 76,1%, conduzindo a uma normalização em 2026 de - 11,7%.

O saldo global mantém-se positivo, assegurando a sustentabilidade financeira do setor e evidenciando uma gestão prudente das finanças locais.

Tabela 2 – Receitas e despesas da Administração Local 2024-2026

(quadro 4.12 do Relatório da proposta de OE 2026)

(Unidade monetária: 1.000.000€)

	2024	2025 Estimativa	2026 Orçamento	Taxa de Variação (%)	
				2025/2024	2026/2025
Receita Efetiva	14 293,9	17 571,0	17 306,1	22,9	-1,5
Receita Fiscal	4 094,5	4 883,0	4 689,1	19,3	-4,0
<i>da qual:</i>				-	-
IMI	1 523,0	1 596,8	1 600,7	4,9	0,2
IMT	1 725,8	2 411,0	2 198,8	39,7	-8,8
Transferências	7 656,7	9 773,4	9 265,1	27,6	-5,2
<i>das quais:</i>				-	-
Lei das Finanças Locais	4 041,7	4 532,7	4 573,2	12,1	0,9
União Europeia	885,1	1 025,9	1 250,0	15,9	21,8
Outra Receita	2 542,7	2 914,6	3 351,9	14,6	15,0
Despesa Efetiva	13 300,3	16 944,3	16 508,7	27,4	-2,6
Despesas com pessoal	4 430,2	4 802,0	4 977,2	8,4	3,6
Aquisição de bens e serviços	3 708,4	4 400,5	4 528,9	18,7	2,9
Investimento	2 845,6	5 010,4	4 425,3	76,1	-11,7
Outras	2 316,0	2 731,4	2 577,4	17,9	-5,6
Saldo global	993,6	626,7	797,4	-36,9	27,2

Notas: Os valores da Administração Local incluem municípios, freguesias, Iniciativa +TP e Plano de Recuperação e Resiliência. As transferências da Lei das Finanças Locais incluem, no que respeita à participação no imposto sobre o rendimento das pessoas singulares (IRS) e imposto sobre valor acrescentado (IVA), apenas os municípios do Continente.

Fontes: Ministério das Finanças e Direção-Geral das Autarquias Locais.

Por outro lado, em contraste com o cenário nacional, as transferências totais do Estado para o Município de Santiago do Cacém, registam um ligeiro aumento de 2,7%, totalizando 24,6 milhões de euros. Estas transferências representam 44,1% da receita total municipal, evidenciando a sua relevância na estrutura de financiamento da autarquia.

Neste contexto, reforça-se a necessidade de um planeamento orçamental prudente e estratégico, especialmente em projetos plurianuais cofinanciados por fundos europeus e nacionais, assegurando a sustentabilidade financeira do município e a continuidade das políticas públicas locais.

Decorrente da análise efetuada e dos indicadores impactantes, a curto e médio prazo, na vida das pessoas, as Grandes Opções 2026-2030 informam sobre o ponto de partida a partir do qual foram feitas as escolhas e estabelecidas as prioridades de política pública, nas áreas sociais, económica, ambiental e territorial, para o período em referência.

4 PRIORIDADES ESTRATÉGICAS DO MUNICÍPIO DE SANTIAGO DO CACÉM 2026-2030

Nas Grandes Opções do Plano 2026-2030 (GOP) estão definidas as linhas de desenvolvimento estratégico, efetivadas pelo Plano Plurianual de Investimentos (PPI) e pelas Atividades Mais Relevantes (AMR) e traduzem os compromissos assumidos para o mandato autárquico, que agora se inicia e o rumo da política municipal para os próximos quatro anos.

O ano de 2026 marca o início de um novo modelo de governação, que tem como objetivo alinhar a visão estratégica às aspirações dos Santiaguenses e aos compromissos, com eles, assumidos.

As GOP consagram, por isso, um conjunto alargado de projetos e ações que correspondem às orientações e escolhas prioritárias, assente em dez desafios estratégicos:

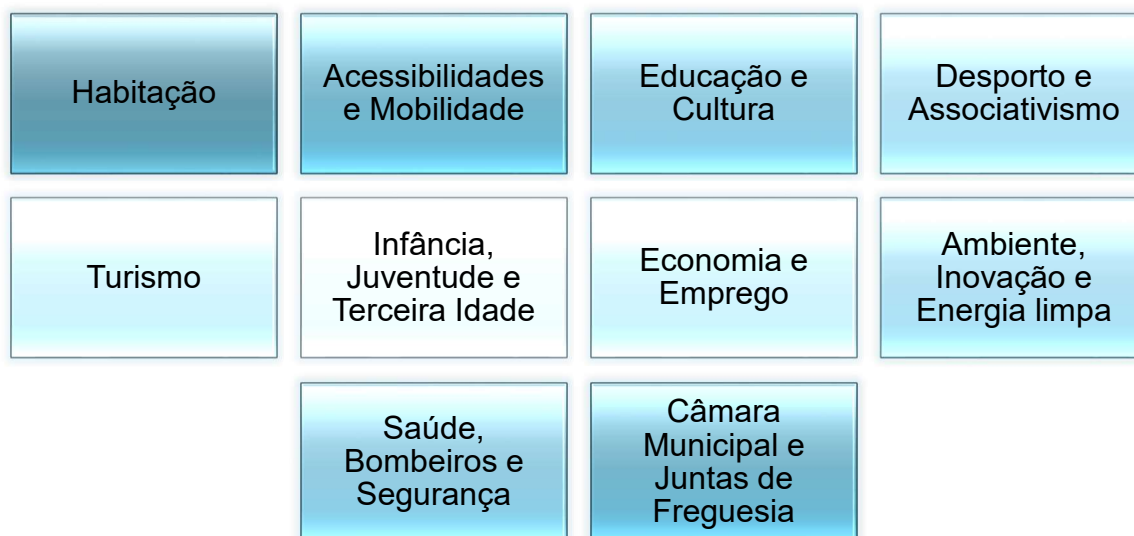

Os documentos estão, assim, alinhados com o trabalho que se pretende desenvolver nos próximos anos, com responsabilidade, transparência e sentido de missão, colocando verbas e foco em investimentos de elevado impacto para as pessoas, de acordo com as prioridades assumidas:

✓ Habitação

O acesso à habitação e a existência de habitações condignas constituem-se como bases fundamentais para a qualidade de vida das populações e para o desenvolvimento de uma sociedade justa e socialmente coesa.

Para o efeito, o Município perspetiva aumentar, gradualmente, o investimento e diversificar as respostas habitacionais acrescentando, à oferta que já presta

atualmente, nomeadamente através do parque habitacional municipal existente e do programa de apoio à realização de obras nas habitações, programas de habitação acessível e arrendamento justo, disponibilização de terrenos/ lotes municipais para habitações a custos controlados e a promoção da reabilitação de imóveis através de incentivos fiscais e apoio técnico.

✓ **Acessibilidades e Mobilidade**

As acessibilidades e a mobilidade são pilares para a coesão territorial, para o desenvolvimento integrado e a competitividade, especialmente num território extenso como o de Santiago do Cacém e com uma dicotomia urbano-rural como a existente.

Assim, pretende-se investir nas vias rodoviárias, em todas as freguesias do Município, com o objetivo ter um sistema de mobilidade e de acessibilidades capaz de responder às necessidades do território, melhorando, dessa forma, o conforto e a segurança rodoviária.

Para tal, está previsto a construção, beneficiação e repavimentação dos pavimentos rodoviários, a melhoria das acessibilidades com eliminação de barreiras arquitetónicas, a criação de bolsas de estacionamento, para além da criação de ciclovias e circuitos pedonais, que incentivem a mobilidade ativa e sustentável, num município que se pretende cada vez Mais Verde.

✓ **Educação e Cultura**

O acesso à Educação e à Cultura é um direito de todos os Portugueses, consagrado na Constituição da República Portuguesa e na Lei de Bases do Sistema Educativo e são pilares fundamentais para a formação integral do indivíduo e para o progresso da sociedade.

Educação inclusiva é, por isso, um imperativo assumido como prioritário pelo executivo, garantindo um investimento que visa responder às necessidades de Todos os alunos, independentemente das dificuldades ou diferenças.

A construção e requalificação do parque escolar, dotando a comunidade educativa de espaços e equipamentos de qualidade, pensados para o bem-estar dos alunos e adaptados a metodologias de aprendizagem mais consentâneas com os desafios da sociedade atual, o reforço do apoio a alunos com necessidades educativas especiais e o apoio na criação de condições para o aumento e complementaridade da oferta, são algumas das medidas previstas neste eixo estratégico.

Por seu lado, a Cultura, enquanto conjunto de saberes e tradições que definem a identidade de um povo é, também ela, imprescindível para um aprendizado mais completo e enriquecedor do nosso município que, associado à promoção e divulgação turística, torna-se motor de desenvolvimento territorial e de coesão social.

Nesta perspetiva, foi assumido o compromisso de reforçar a valorização do património histórico e cultural, construir novos equipamentos que permitirão estimular e diversificar as manifestações artísticas, para além, de apoiar as associações culturais, fortalecendo o tecido cultural e consolidando a sua importância na sociedade.

✓ **Desporto e Associativismo**

O desporto e o associativismo desempenham um papel crucial numa sociedade, funcionando como ferramentas essenciais para promover a saúde, a inclusão social e a vitalidade comunitária, constituindo-se, por isso mesmo, uma área estratégica na intervenção do Município.

O associativismo é um dos pilares mais importantes da sociedade. Seja no desporto, na cultura, na educação ou na ação social, as associações são imprescindíveis na dinamização das comunidades locais, das nove freguesias onde se inserem.

Ciente deste desiderato, a câmara municipal irá reforçar o apoio financeiro a associações, clubes e atletas individuais, proporcionar à população mais equipamentos desportivos, através da construção de um complexo de Piscinas, em Vila Nova de Santo André, garantir o acesso semanal à piscina para todos os alunos do 1º ciclo e projetar Santiago do Cacém como a capital do desporto no Alentejo Litoral

✓ **Turismo**

Assumindo-se o turismo como uma das âncoras para o desenvolvimento do município, por promover a melhoria da qualidade de vida, criar empregos e estimular a economia, torna-se fundamental intervir na preservação do património histórico, cultural e ambiental. Neste sentido, dinamizar espaços históricos, reforçar o apoio a iniciativas identitárias do concelho, preservar o património cultural e ambiental, promover e divulgar os nossos recursos endógenos, enquanto potenciadores da dinamização turística, são, alguns, dos projetos previstos para o mandato autárquico, convictos do seu contributo para um aumento da atividade económica local e, conseqüentemente, da qualidade de vida dos cidadãos que vivem e/ou visitam o nosso território.

✓ **Infância, Juventude e Terceira Idade**

O Município assume como pilar estratégico a implementação de políticas públicas orientadas para as famílias, desde a infância à terceira idade.

As relações de cooperação e parceria com organizações e instituições de modo a promover o apoio à família, a criação de “Espaços Jovens”, a dinamização das bibliotecas municipais e o aumento da oferta de atividades para os jovens são algumas das ações a desenvolver.

Na terceira idade, contribuir para o envelhecimento ativo e saudável da população sénior será um dos focos da intervenção municipal, que associado a programas de

combate à pobreza e exclusão social de pessoas idosas em situação de isolamento e/ou vulnerabilidade social, contribuirá para estimular o movimento e a criatividade, promover a literacia em saúde e a socialização entre participantes

Este compromisso, traduz-se no investimento e nas respostas integradas às necessidades específicas de cada geração, de forma a ser socialmente impactante, num território que se quer mais coeso e justo e onde todos contam.

✓ **Economia e Emprego**

Num contexto em que o tecido económico e as famílias enfrentam condições particularmente desafiantes, torna-se essencial criar condições de atração de empresas e investimento, reforçando a centralidade de Santiago do Cacém ao nível da área metropolitana de Lisboa e projetando o município como referência no Alentejo Litoral.

A dinamização da Economia vai ser, por isso, uma preocupação central como forma de permitir a criação de riqueza, a criação de postos de trabalho e o reforço da coesão social.

A par com a captação de investimento, é preponderante gerar dinamismo económico no Concelho, através da promoção do empreendedorismo local, da proteção da economia local, da intervenção na melhoria das condições das áreas de acolhimento empresarial existentes, na criação de incentivos fiscais, na redução de impostos, na desburocratização de processos e na implementação de medidas de simplificação administrativa.

✓ **Ambiente, Inovação e Energia limpa**

Este compromisso assenta na estratégia de tornar o município num território mais sustentável e equilibrado no uso dos seus recursos, tornando-o simultaneamente mais resiliente, mais verde e mais harmonioso com a natureza.

Para isso, vão ser desenvolvidos um conjunto de medidas transversais, projetos, iniciativas e ações que concorrem para a adaptação às alterações climáticas, para a diminuição da pegada ecológica e de carbono e para a proteção e sensibilização ambiental.

A instalação de painéis solares em edifícios municipais e escolas, a gestão e recolha de resíduos, o forte impulso na plantação, renovação e expansão do património arbóreo, a criação das condições para o gás canalizado e a definição de regras claras e transparentes no caso da instalação de centrais fotovoltaicas, são outras das medidas a desenvolver no âmbito da gestão autárquica.

✓ **Saúde, Bombeiros e Segurança**

Considera-se que o acesso à saúde, a proteção e segurança da população são domínios da sustentabilidade social e o garante do bem-estar da população.

Neste compromisso, o papel interventivo e de cooperação, do executivo municipal, nas relações institucionais, com entidades do setor social, da saúde, da proteção e

segurança civil, para o garante das respostas aos anseios da população, assume particular destaque

No domínio da segurança o município, considera, ainda, essencial o reforço do patrulhamento para a manutenção da tranquilidade pública e proteção das pessoas e comunidades. Neste âmbito, a melhoria da iluminação pública e o apoio a campanhas sobre segurança comunitária, violência doméstica, civismo e proteção de crianças e idosos, são medidas que desempenha um papel crucial na prevenção e dissuasão da pequena criminalidade, bem como no reforço do sentimento de segurança dos cidadãos.

✓ **Câmara Municipal e Juntas de Freguesia**

Um dos principais ativos da autarquia são os seus Recursos Humanos, pelo que é importante promover uma cultura organizacional para assegurar uma gestão pública eficiente, transparente e orientada para o serviço ao cidadão. Assim, neste contexto, são objetivos melhorar as condições de trabalho, o bem-estar e motivação dos trabalhadores, com quem contamos para o sucesso da ação municipal.

A Participação ativa das pessoas na governação, a modernização e a transparência da comunicação, com novas tecnologias ao serviço dos cidadãos, a criação do Balcão Único do Freguês e a transferência de mais competências e recursos para as Juntas de Freguesia, é também um compromisso do mandato autárquico, que tem por objetivo revigorar o desenvolvimento do concelho de forma mais coesa, inclusiva, sustentável e resiliente.

Não obstante os desafios, é nesta política de proximidade que acreditamos, que defendemos e que nos faz trabalhar o presente a olhar, com confiança, para o futuro.

5 GRANDES OPÇÕES DO PLANO 2026-2030

5.1 GRANDES OPÇÕES DE INVESTIMENTO 2026 E ANOS SEGUINTE

Para o período 2026-2030 estão previstos um conjunto de investimentos, no montante global de 68,3 milhões de euros, que materializam a execução das prioridades estratégicas e garantem os compromissos da atividade municipal em curso.

De entre os investimentos previstos, pela sua importância e volume financeiro associado, destacam-se:

- **Novos investimentos**
 - **Auditório Municipal de Santo André** – com valor estimado de 6 milhões de euros;
 - **Piscina Municipal de Santo André** – com valor estimado de 2,5 milhões de euros;
 - **Beneficiação da EM 555** – com valor estimado de 1,7 milhões de euros;

- **Outros Investimentos, em fase de projeto ou início de execução**
 - **Remodelação da Escola Secundária Padre António Macedo** – com valor estimado de 13 milhões de euros;
 - **Estratégia Local de Habitação** – com valor estimado de 8,2 milhões de euros;
 - **Requalificação das Áreas de Acolhimento Empresarial (Santiago do Cacém e Ermidas Sado)** - com valor estimado de 6,9 milhões de euros;
 - **Espaço Multiusos no Cercal do Alentejo** – com valor estimado de 1,6 milhões de euros.

De acordo com a previsão de execução da totalidade dos investimentos, estima-se que em 2026 seja concretizado 25% do investimento total no montante de 16,9 milhões de euros. Para 2027, prevê-se a realização de 34%, no valor de 23,5 milhões de euros e para 2028, 29%, totalizando 20,1 milhões de euros. Deste modo, o grau de execução acumulado deverá atingir 89% no final de 2028, permanecendo um remanescente de 11%, no montante de 7,7 milhões de euros, para a execução nos anos seguintes.

Gráfico 1 - Previsão de Execução dos Investimentos 2026 e anos seguintes

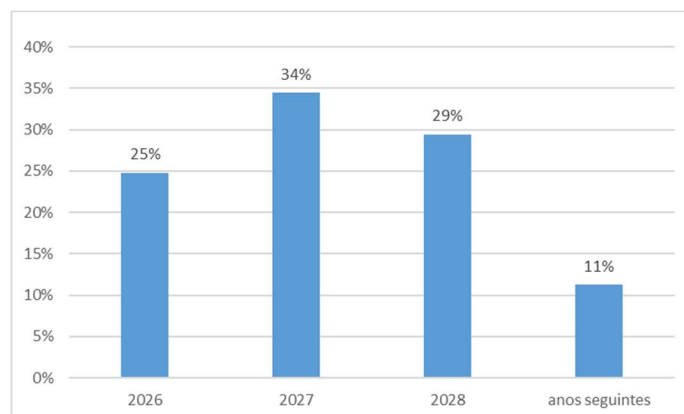

Fonte: CM SC

Esta programação assegura a concretização progressiva dos investimentos estruturantes, alinhada com as prioridades estratégicas do Município e com os compromissos assumidos para o quadriénio.

De referir que os investimentos enumerados não esgotam, de todo, a totalidade da atividade a desenvolver, constituindo antes exemplos da dinâmica estratégica que se pretende implementar, num município em mudança e com enormes desafios emergentes, o que nos impõe, por isso mesmo, uma responsabilidade acrescida na eficácia da sua execução em resposta às necessidades e expectativas dos Santiaguenses.

5.2 DESPESA MUNICIPAL – ORÇAMENTO 2026

A proposta de Orçamento Municipal para o ano de 2026 foi elaborada tendo presente os elementos com impacto relevante nas finanças municipais estabelecidos na proposta de Orçamento de Estado para 2026 (OE-2026).

Assim, para 2026, a proposta de Orçamento Municipal é cerca de 55,9 milhões de euros, representando um crescimento de 2,7%, face ao ano de 2025, equivalente a mais 1,5 milhões de euros.

Para o mesmo ano, o montante global previsto no PPI e em AMR é de 27,4 milhões de euros, representando 49% da dimensão total do Orçamento Municipal, significativamente marcado por grandes investimentos apoiados com financiamentos comunitários e nacionais e que mais à frente serão identificados.

A distribuição pelas grandes funções da despesa municipal apresenta-se da seguinte forma:

- Funções Gerais, no montante agregado de 3,2 milhões de euros, correspondendo a 12% do total;
- Funções Sociais, no valor de 18,6 milhões de euros, equivalente a 68% do total;
- Funções Económicas, no montante de 5,6 milhões de euros, representando 20% do total.

Tabela 3 - Resumo das GOP 2026, por funções

(Unidade monetária: 1.000 €)

Objetivo	Descrição	PPI	AMR	PPI+AMR	%
1.	Funções Gerais	1 319	1 882	3 201	12%
1.1.	Serviços Gerais de Administração Pública	1 079	1 396	2 475	9%
1.2.	Segurança e Ordem Públicas	240	486	726	3%
		11			
2.	Funções Sociais	073	7 568	18 641	68%
2.1.	Educação	1 691	1 760	3 451	13%
2.2.	Saúde	0	12	12	0%
2.3.	Segurança e Ação Social	0	485	485	2%
2.4.	Habituação e Serviços Coletivos	7 901	2 554	10 455	38%
2.5.	Serviços Culturais, Recreativos	1 481	2 757	4 238	15%
3.	Funções Económicas	4 552	1 069	5 621	20%
3.2.	Indústrias e Energia	562	583	1 145	4%
3.3.	Transportes e Comunicações	3 646	26	3 672	13%
3.4.	Comércio e Turismo	334	154	488	2%
3.5.	Outras Funções Económicas	10	306	316	1%
Total		16 944	10 519	27 463	100%

Fonte: CM SC

A desagregação por PPI e AMR demonstra que dos 27,4 milhões de euros orçamentados, 16,9 milhões de euros correspondem ao PPI, representando 62% do total. Este valor evidencia a prioridade atribuída pelo Município a investimentos estruturantes e estratégicos. Os restantes 10,5 milhões de euros são afetos a AMR, correspondendo a 38% do total, assegurando a continuidade das atividades essenciais e o financiamento da despesa corrente.

No âmbito do PPI:

- Funções Sociais são as que assumem o peso mais expressivo, representando 65% do PPI, totalizando 11 milhões de euros. Destaca-se o investimento na **Habituação que totaliza 4,9 milhões de euros de investimento**, equivalente a 29% da globalidade do PPI para 2026.
- Funções Económicas representam 27% do total dos investimentos, no montante de 4,5 milhões de euros, com destaque em 2026 para a **melhoria**

das condições de mobilidade e espaços públicos no valor de 2,4 milhões de euros, equivalente a 14% da totalidade do PPI.

- Funções Gerais representam 8% do total do PPI, no montante de 1,3 milhões de euros, com maior destaque para a **modernização e digitalização dos serviços municipais**.

Gráfico 2 – PPI 2026, por funções

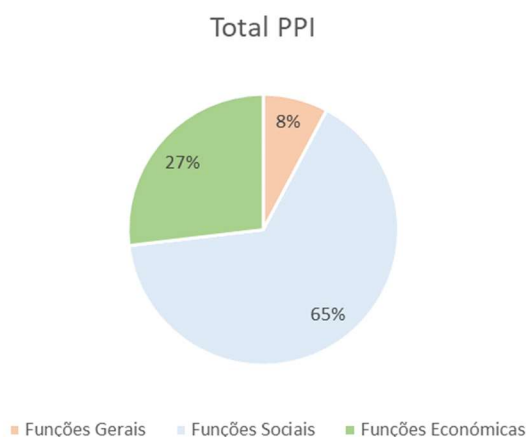

Fonte: CM SC

No âmbito das AMR:

- **Funções Sociais** são as que apresentam maior peso em AMR, representando 72% de AMR, com destaque para os valores afetos à **Educação**, no montante de 1,760 milhões de euros, representando 17% do total de AMR para 2026.
- **Funções Gerais**, onde se destaca o apoio reforçado à Segurança e Ordem Públicas, nomeadamente aos Bombeiros.
- **Nas Funções Económicas**, destacam-se as verbas afetas à **Indústria e Energia** e à **Promoção do Desenvolvimento Económico**, que totalizam 0,889 milhões de euros. Na rubrica **Comércio e Turismo**, verifica-se um reforço das verbas destinadas à **Promoção Turística**, enquanto na rubrica Outras Funções Económicas destaca-se o aumento dos recursos afetos à **Promoção do Desenvolvimento Económico**.

Gráfico 3 – AMR 2026, por funções

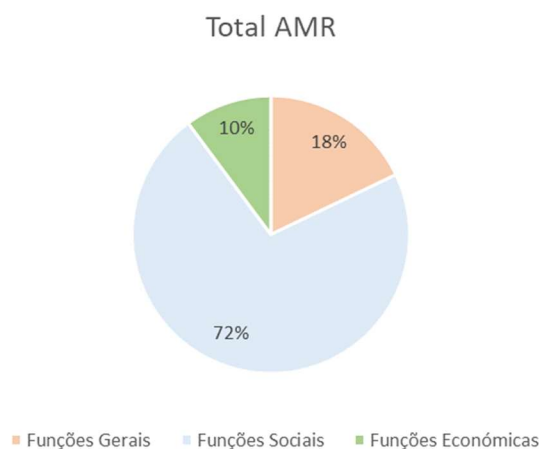

Fonte: CM SC

Tal como já referido, as GOP 2026-2030 concretizam-se num conjunto de medidas de política pública com financiamento plurianual cujas fontes abrangem fundos nacionais e europeus, os quais são imprescindíveis para a concretização dos projetos estruturantes, que visam melhorar a qualidade de vida da população. Neste sentido e, pese embora o orçamento robusto, sustentável e sustentado do município, a utilização de instrumentos de financiamento será sempre uma prioridade da gestão municipal, trabalhando afincadamente na mobilização/captação de fundos oriundos, de que se destaca o Fundo Europeu de Desenvolvimento Regional (FEDER), Fundo Social Europeu Mais (FSE +), Plano de Recuperação e Resiliência (PRR), Fundo para uma Transição Justa, Fundo de Coesão (FC) e o Fundo Ambiental(FA), entre outros, de forma a financiar investimentos estratégicos suscetíveis de contribuir para alcançar mais crescimento económico, maior coesão social e crescente sustentabilidade.

Nos documentos previsionais constam os projetos a iniciar, em curso e em fase de conclusão, financiados e/ou a financiar, cuja listagem é a seguinte:

- Equipamento Informático (no Âmbito da Estratégia Nacional dos Territórios Inteligentes) (projeto 2024/6);
- Aquisição de Viaturas, Máquinas e Equipamentos (projeto 2024/85);
- Estratégia Local de Habitação (projeto 2023/16);
- ETAR da Cova do Gato (projeto 2014/28);
- Remodelação da rede de distribuição de água no concelho (projeto 2023/30);
- Varredouras e viaturas (projetos 2024/44 e projeto 2025/43);
- Plataforma para Gestão de Recolha de Resíduos (projeto 2024/6);
- Museu Municipal (projeto 2016/63);

- Espaço Multiusos no Cercal do Alentejo (projeto 2026/56);
- Ampliação/requalificação da área empresarial de Santiago do Cacém (projeto 2024/71);
- Ampliação/requalificação da área empresarial de Ermidas Sado (projeto 2025/74);
- Melhoria das condições de mobilidade Avenida D. N. Álvares Pereira (projeto 2016/98);
- Centro Interpretativo da Azenha do Parque Urbano Rio de Figueira (projeto 2025/71);
- Requalificação da Azinhaga de São Braz (projeto 2025/80);
- Rede Pedociclável – da Aldeia até ao Mar – II Fase (projeto 2017/91);
- Percurso Pedociclável – Santiago do Cacém – Miróbriga (Projeto 2019/77);
- Requalificação da ESPAM (Projeto 2024/16);
- Estabilização Dunar e Segurança da Arriba, Praia da Fonte do Cortiço (projeto 2022/060);
- Mercado Vila Nova de Santo André (projeto 2016/109);
- Plano de Marketing da Rede Municipal de Espaços de Acolhimento Empresarial (projeto 2026/438);
- CLDS5G (projeto 2026/355);
- Programa Municipal de Promoção do sucesso Escolar (projeto 2026/330);
- Radar Social (2026/350).

As GOP 2026-2030 e o Orçamento primam, assim, pela aposta na concretização dos objetivos estratégicos municipais, assente numa gestão criteriosa, rigorosa e responsável dos meios financeiros de que a autarquia dispõe, de modo a **projetar Santiago do Cacém como um município resiliente, ambicioso e focado nas pessoas.**

6 APRESENTAÇÃO DO ORÇAMENTO E PLANO ORÇAMENTAL PLURIANUAL

O Orçamento do Município para o ano de 2026, no montante de cerca de 55,95 milhões de euros, apresenta um aumento de 1,46 milhões de euros comparativamente ao ano de 2025.

As receitas correntes representam 43,02 milhões de euros (76,90% do total da receita) e as receitas de capital 12,93 milhões de euros (23,10%) o que totaliza uma receita efetiva de 55,95 milhões de euros. A receita não efetiva no valor de 1.000 euros corresponde a ativos financeiros.

Por outro lado, as despesas correntes previstas são de 37,72 milhões de euros (67,41% do total da despesa) e as despesas de capital 17,74 milhões de euros (31,71%), o que totaliza uma despesa efetiva de 55,46 milhões de euros. A despesa não efetiva no valor de 0,49 milhões de euros (0,88%) corresponde aos passivos financeiros.

Tabela 4 - Resumo das Receitas e Despesas - 2026

Receitas		Montante	Despesas		Montante
01	IMPOSTOS DIRECTOS	9.680.020	01	DESPESAS COM O PESSOAL	18.635.700
02	IMPOSTOS INDIRECTOS	0	02	AQUISIÇÃO DE BENS E SERVIÇOS	14.639.830
04	TAXAS, MULTAS E OUTRAS PENALIDADES	1.348.000	03	JUROS E OUTROS ENCARGOS	76.800
05	RENDIMENTOS DA PROPRIEDADE	3.120.000	04	TRANSFERÊNCIAS CORRENTES	3.773.860
06	TRANSFERÊNCIAS CORRENTES	22.299.950	05	SUBSÍDIOS	15.000
07	VENDA DE BENS E SERVIÇOS CORRENTES	6.302.000	06	OUTRAS DESPESAS CORRENTES	578.600
08	OUTRAS RECEITAS CORRENTES	276.000		Total das Despesas Correntes:	37.719.590
	Total das Receitas Correntes:	43.023.970	07	AQUISIÇÃO DE BENS DE CAPITAL	16.944.690
09	VENDA DE BENS DE INVESTIMENTO	2.650.020	08	TRANSFERÊNCIAS DE CAPITAL	791.670
10	Transferências de Capital	10.018.230	11	OUTRAS DESPESAS DE CAPITAL	5.500
13	Outras receitas de capital	130.000		Total das Despesas de Capital:	17.741.860
15	Reposições não abatidas nos pagamentos	128.230		Total das Despesas Efetivas:	55.461.450
	Total das Receitas de Capital:	12.926.480	09	ACTIVOS FINANCEIROS	
	Total das Receitas Efetivas:	55.950.450	10	PASSIVOS FINANCEIROS	490.000
11	Activos Financeiros	1.000		Total das Despesas Não Efetivas:	490.000
12	Passivos Financeiros	0			
16	Saldo da gerência anterior	0			
	Total das Receitas não Efetivas:	1.000			
Total das Receitas:		55.951.450	Total das Despesas:		55.951.450

Fonte: AIRC – SNC-AP

Nos termos do nº 2 do art.º 4º da Lei nº 73/2013, de 3 de setembro – Regime Financeiro das Autarquias Locais e Entidades Intermunicipais, na sua redação atual, os Municípios estão sujeitos ao cumprimento da regra do Equilíbrio Orçamental, que define que a receita corrente bruta cobrada deve ser pelo menos igual à despesa corrente acrescida das amortizações médias de empréstimos de médio e longo prazo.

Tendo em conta que a receita corrente é superior à despesa corrente em cerca de 5,30 milhões de euros, e que as amortizações médias de empréstimos de médio e longo prazo no final do ano 2025 se irão situar em cerca de 0,56 milhões de euros, o orçamento para 2026 dá cumprimento ao previsto na Lei.

Quanto à análise da estrutura da receita continua a verificar-se que a principal componente é a Participação nos Impostos do Estado com 36,13% do total da receita seguindo-se os impostos diretos com 17,30%, a participação comunitária em projetos cofinanciados com 11,71%, a venda de bens e serviços correntes com 11,26% e as transferências de competências com 7,97%, como resultado das transferências de competências na área da educação e da ação social.

Tabela 5 – Estrutura da Receita

	Em Euros	%
01-IMPOSTOS DIRETOS	9 680 020	17,30%
04-TAXAS MULTAS E OUTRAS PENALIDADES	1 346 000	2,41%
05-RENDIMENTOS DA PROPRIEDADE	3 120 000	5,58%
06-PARTICIPAÇÃO NOS IMPOSTOS DO ESTADO	16 693 330	29,84%
06-TRANSFERÊNCIA DE COMPETÊNCIAS	4 461 980	7,97%
06-PARTICIPAÇÃO COMUNITÁRIA EM PROJETOS CO-FINANCIADOS	432 640	0,77%
06-OUTRAS TRANSFERÊNCIAS CORRENTES	712 000	1,27%
07-VENDA DE BENS E SERVIÇOS CORRENTES	6 302 000	11,26%
08-OUTRAS RECEITAS CORRENTES	276 000	0,49%
TOTAL CORRENTE	43 023 970	76,90%
09-VENDA DE BENS DE INVESTIMENTO	2 650 020	4,74%
10-PARTICIPAÇÃO NOS IMPOSTOS DO ESTADO	3 518 140	6,29%
10-PARTICIPAÇÃO COMUNITÁRIA EM PROJETOS CO-FINANCIADOS	6 118 390	10,94%
10-OUTRAS TRANSFERÊNCIAS CAPITAL	381 700	0,68%
13-OUTRAS RECEITAS DE CAPITAL	130 000	0,23%
15-REPOSIÇÕES NÃO ABATIDAS NOS PAGAMENTOS	128 230	0,23%
TOTAL CAPITAL	12 926 480	23,10%
TOTAL RECEITAS EFETIVAS	55 950 450	100,00%
11-ATIVOS FINANCEIROS	1 000	0,00%
TOTAL RECEITAS NÃO EFETIVAS	1 000	0,00%
TOTAL	55 951 450	100,00%

Fonte: CMSC

Em termos de estrutura da despesa, o maior peso é das despesas com pessoal com 33,31%, seguindo-se a aquisição de bens de capital com 30,28% e a aquisição de bens e serviços correntes com 26,17%.

Tabela 6 – Estrutura da Despesa

	Em Euros	%
01-DESPESAS COM PESSOAL	18 635 700	33,31%
02-AQUISIÇÃO DE BENS E SERVIÇOS	14 639 830	26,17%
03-JUROS E OUTROS ENCARGOS	76 600	0,14%
04-TRANSFERÊNCIAS CORRENTES	3 773 860	6,74%
05-SUBSIDIOS	15 000	0,03%
06-OUTRAS DESPESAS CORRENTES	578 600	1,03%
TOTAL CORRENTE	37 719 590	67,41%
07-AQUISIÇÃO DE BENS DE CAPITAL	16 944 690	30,28%
08-TRANSFERÊNCIAS CAPITAL	791 670	1,41%
11-OUTRAS DESPESAS CAPITAL	5 500	0,01%
TOTAL CAPITAL	17 741 860	31,71%
TOTAL DESPESAS EFETIVAS	55 461 450	99,12%
10-PASSIVOS FINANCEIROS	490 000	0,88%
TOTAL DESPESAS NÃO EFETIVAS	490 000	0,88%
TOTAL	55 951 450	100,00%

Fonte: CMSC

Relativamente às transferências para as freguesias as dotações previstas englobam as verbas necessárias para dar cumprimento aos acordos e autos de transferências de recursos e aos contratos interadministrativos aprovados pelos órgãos das Freguesias e do Município, bem como a previsão de outras transferências correntes e de capital a serem propostos a deliberação da Câmara Municipal e Assembleia Municipal.

Os montantes a transferir para as freguesias, resultantes dos acordos e autos de transferência de recursos são as constantes da Tabela 7 .

Tabela 7 - Juntas de Freguesia - Acordos e Autos de Transferência de Recursos

(unidade: euros)

JUNTAS DE FREGUESIA	TRANSFERÊNCIAS		
	CORRENTES	CAPITAL	TOTAL
Abela	25 268,91	4 893,74	30 162,65
Alvalade	75 540,91	0,00	75 540,91
Cercal	66 053,39	10 319,75	76 373,15
Ermidas	81 264,68	6 137,66	87 402,34
Santo André	0,00	51 118,92	51 118,92
São Francisco	16 883,88	4 656,88	21 540,76
União Santiago Cacem, S.Cruz e S.Bartolomeu	28 840,30	13 968,13	42 808,43
São Domingos	15 060,83	5 820,82	20 881,65
Vale Agua	12 660,85	2 551,01	15 211,86
TOTAL	321 573,76	99 466,91	421 040,67

Fonte: CMSC

A tabela 8 contém os valores a transferir para as Freguesias em 2026 relativos aos contratos interadministrativos cujos valores foram atualizados em 2,4% de acordo com a taxa de inflação prevista para 2025.

Tabela 8 - Juntas de Freguesia – Contratos Interadministrativos

(unidade: euros)

JUNTAS DE FREGUESIA	TRANSFERÊNCIAS		
	CORRENTES	CAPITAL	TOTAL
Abela	524,20	0,00	524,20
Alvalade	506,62	0,00	506,62
Cercal	1 920,97	1 196,03	3 117,00
Ermidas	741,79	3 490,91	4 232,70
Santo André	5 296,95	0,00	5 296,95
São Francisco	801,14	5 764,03	6 565,17
União Santiago Cacem, S.Cruz e S.Bartolomeu	2 153,95	9 462,38	11 616,33
São Domingos	866,07	0,00	866,07
Vale Agua	418,60	2 255,71	2 674,31
TOTAL	13 230,29	22 169,06	35 399,35

Fonte: CMSC

Para além destas transferências a tabela 9 corresponde aos valores propostos a transferir para as freguesias, após deliberação da Assembleia Municipal, relativos a outras transferências, por forma a garantir a continuidade da prossecução, promoção e salvaguarda dos interesses próprios das populações respetivas, cujos valores foram atualizados em 2,4% de acordo com a taxa de inflação prevista para 2025 e acrescidos em 50 mil euros nas transferências correntes e 50 mil euros nas transferências de capital.

Tabela 9 - Juntas de Freguesia – Outras Transferências

(unidade: euros)

JUNTAS DE FREGUESIA	TRANSFERÊNCIAS		
	CORRENTES	CAPITAL	TOTAL
Abela	7 967,04	19 184,59	27 151,63
Alvalade	12 855,96	35 295,02	48 150,98
Cercal	18 339,01	37 402,25	55 741,25
Ermidas	16 713,48	16 484,11	33 197,59
Santo André	61 629,04	19 988,44	81 617,49
São Francisco	24 480,42	10 803,21	35 283,63
União Santiago Cacem, S.Cruz e S.Bartolomeu	133 066,81	72 640,77	205 707,58
São Domingos	10 335,29	20 846,60	31 181,89
Vale Agua	7 037,79	14 195,45	21 233,25
TOTAL	292 424,83	246 840,45	539 265,28

De acordo com o definido no art.º 44º da Lei n.º73/2013, de 3 de setembro, na redação atual, o órgão executivo municipal apresenta ao órgão deliberativo municipal o quadro plurianual de programação orçamental, em simultâneo com a proposta de orçamento. Assim a proposta das Grandes Opções do Plano e Orçamento 2026-2030 integra o Orçamento e Plano Orçamental Plurianual que define os limites para a despesa do Município, bem como as projeções da receita discriminadas entre as provenientes do Orçamento do Estado e as cobradas pelo Município, numa base móvel que abrange os quatro exercícios seguintes.

Estas projeções têm um grau considerável de imprevisibilidade inerente à natureza de algumas das rubricas da receita e da despesa, verificando-se que, por este motivo, o mesmo artigo atrás referido, define que os limites são vinculativos para o ano do exercício económico do orçamento e indicativos para os restantes e que o quadro plurianual de programação orçamental é atualizado anualmente para os quatro anos seguintes.

As responsabilidades financeiras resultantes de compromissos plurianuais para os anos de 2027, 2028, 2029 e outros são as constantes da tabela seguinte:

Tabela 10 - Compromissos Plurianuais

Classificação económica	Anos			
	2027	2028	2029	Outros
01030901 - Seguros acidentes trabalho e doenças profissionais	121.450,00	0,00	0,00	0,00
020212 - Seguros	130.656,97	0,00	0,00	0,00
020214 - Estudos, pareceres, projetos e consultadoria	34.440,00	0,00	0,00	0,00
020219 - Assistência técnica	1.098,68	0,00	0,00	0,00
020220 - Outros trabalhos especializados	492,00			
020225 - Outros Serviços	42.152,10	23.999,76		
03010302 - Juros - Empréstimos de médio e longo prazo	123.820,00	108.400,00	108.400,00	474.400,00
04050104 - Associação de Municípios	67.136,24	67.136,24	67.136,24	
040701 - Instituições sem fins lucrativos	6.480,00			
07010201 - Construção	591.216,00			
100603 - Amortizações - Empréstimos de médio e longo prazo	369.836,86	293.664,92	237.842,09	1.081.261,65
Total	1.488.778,85	493.200,92	413.378,33	1.555.661,65

7 APRESENTAÇÃO PATRIMONIAL PREVISIONAL

De acordo com o nº17 do ponto 6 da Norma de Contabilidade Pública nº1 do SNC-AP “As entidades públicas devem ainda preparar demonstrações financeiras previsionais, designadamente balanço, demonstração dos resultados por natureza e demonstração dos fluxos de caixa, com o mesmo formato das históricas, que devem ser aprovadas pelos órgãos de gestão competentes”.

✓ Balanço Previsional

O Balanço prevê uma evolução do Ativo de 3,28% e uma diminuição do Passivo como resultado da redução do Passivo não corrente, por força da amortização de empréstimos contratualizados.

Tabela 11 - Balanço Previsional – 2025/2026

RUBRICAS	DATAS	
	31/12/2026	31/12/2025
ATIVO		
Ativo não corrente	168.155.889	168.691.164
Ativo corrente	27.944.762	21.183.118
Total do ativo	196.100.651	189.874.282
PATRIMÓNIO LÍQUIDO	183.185.174	176.484.174
Total do Património Líquido	183.185.174	176.484.174
PASSIVO		
Passivo não corrente	6.069.760	6.544.391
Passivo corrente	6.845.717	6.845.717
Total do Passivo	12.915.477	13.390.109
Total do Património Líquido e Passivo	196.100.651	189.874.282

✓ Demonstração de Resultados Previsional

A Demonstração de Resultados previsional foi calculada com base na previsão efetuada para a Demonstração de Fluxos de Caixa previsionais, que a seguir se apresenta, à qual acresce a estimativa com amortizações e com a especialização dos subsídios ao investimento.

Nestes termos, o Resultado Líquido previsto para 2026 será aproximadamente 4,5 milhões de euros.

Tabela 12 - Demonstração de Resultados Previsional – 2025/2026

RUBRICAS	DATAS	
	2026	2025
Resultados antes de depreciações e gastos de financiamento	11.155.081	10.181.073
Resultado operacional (antes de gastos de financiamento)	4.605.081	3.561.757
Resultado líquido do período	4.528.261	3.474.332

✓ Demonstração de Fluxos de Caixa Previsional

Os Fluxos de Caixa foram calculados tendo em consideração a receita e a despesa prevista para 2026, aplicando-se-lhe a taxa média de execução das respetivas rubricas nos anos de 2023, 2024 e 2025

Tabela 13 - Demonstração de Fluxos de Caixa Previsional– 2025/2026

Fluxos de Caixa	2026	2025
Fluxos de caixa das atividades operacionais (a)	5.801.811,91	3.634.895,14
Fluxos de caixa das atividades de investimento (b)	1.512.549,32	2.356.911,35
Fluxos de caixa das atividades de financiamento (c)	-552.717,38	-642.506,51
Variação de caixa e seus equivalentes (a+b+c)	6.761.643,86	5.349.299,98
Caixa e seus equivalentes no início do período	14.408.399,02	9.059.099,04
De execução orçamental	14.077.422,99	8.731.169,09
De operações de tesouraria	330.976,03	327.929,95
Caixa e seus equivalentes no fim do período	21.170.042,87	14.408.399,02
De execução orçamental	20.839.066,84	14.077.422,99
De operações de tesouraria	330.976,03	330.976,03

8 RESPONSABILIDADES CONTINGENTES

O Regime Financeiro das Autarquias Locais e das Entidades Intermunicipais (RFALEI) prevê no artigo 46.º a obrigatoriedade de identificação e descrição das responsabilidades contingentes. Nos termos da Norma de Contabilidade Pública (NCP) 15 - Provisões, Passivos Contingentes e Ativos Contingentes, as Provisões são reconhecidas como passivos (presumindo que a respetiva quantia pode ser fiavelmente estimada) porque são obrigações presentes e é provável que seja exigido um exfluxo de recursos incorporando benefícios económicos ou potencial de serviço para pagar essas obrigações, e os Passivos contingentes não são reconhecidos como passivos porque são:

- 1 Obrigações possíveis, que carecem de confirmação se a entidade tem ou não uma obrigação presente que possa conduzir a um exfluxo de recursos incorporando benefícios económicos ou potencial de serviço; ou
- ii. Obrigações presentes, que não satisfazem os critérios de reconhecimento desta Norma, quer porque não é provável que seja exigido um exfluxo de recursos incorporando benefícios económicos ou potencial de serviço para liquidar a obrigação, quer porque não pode ser feita uma estimativa suficientemente fiável da quantia da obrigação.

Estas responsabilidades distinguem-se das provisões pelo facto de serem menos prováveis de ocorrer e normalmente não serem de fácil mensuração. Embora não se transformem com frequência em responsabilidades reais, as responsabilidades contingentes relevantes devem ser relatadas, pelo que se identificam as seguintes responsabilidades contingentes:

- 2 Processo Nº 168/10.8BEBJA – pedido que seja declarado nulo ou anulado o despacho que homologou a lista final dos candidatos ao concurso para admissão de um engenheiro do ambiente;
- 3 Processo Nº 333/10.8BEBJA – pedido de anulação de ato que admitiu comunicação prévia;
- 4 Processo Nº 10/13.8BEBJA – pedido de declaração de nulidade de despacho que licenciou e admitiu comunicação prévia para varanda;
- 5 Processo Nº 351/22.3 BEBJA – intimação para fixação de valor de indemnização e pagamento.
- 6 Processo Nº 249/25.3BEBJA – pedido de autorização para realização de obras de urbanização e que a caução prestada pelo originário titular do alvará fique á ordem da A.
- 7 Processo Nº 261/25.2BEBJA – pedido de anulação de ato administrativo que deferiu o licenciamento de construção nova e demolição e a alteração de uso em prédio.
- 8 Processo Nº 268/25.0BEBJA – pedido que seja declarado nulo os atos administrativos que deferiu o licenciamento de construção em prédio e autorizou a sua utilização.

9 NORMAS DE EXECUÇÃO ORÇAMENTAL

Capítulo I

Introdução

Artigo 1º - Objeto

O presente normativo contém as disposições aplicáveis à execução do Orçamento do Município para o ano de 2026, as quais são complementares aos diplomas legais que no seu conjunto constituem o quadro normativo legal aplicável.

Capítulo II

Gestão de dotações orçamentais

Artigo 2º - Execução Orçamental

- Na execução dos documentos previsionais dever-se-á ter sempre em conta os princípios da utilização racional das dotações aprovadas e da gestão eficiente da tesouraria. Segundo estes princípios a assunção de encargos geradores de despesa deve ser justificada quanto à necessidade, utilidade e oportunidade.
- Os serviços municipais são responsáveis pela gestão do conjunto dos meios financeiros, afetos às respetivas áreas de atividade, e tomarão as medidas necessárias à sua otimização e rigorosa utilização, face às medidas de contenção de despesa e de gestão orçamental definidas pelo Executivo Municipal, bem como as diligências para o efetivo registo dos compromissos a assumir em obediência à Lei dos Compromissos e Pagamentos em Atraso (LCPA).
- A gestão das dotações disponíveis será efetuada pelos respetivos serviços municipais, mediante a disponibilização dos mapas de execução do Plano Plurianual de Investimentos (PPI) e Atividades Mais Relevantes (AMR) por parte da Divisão de Administração Geral e Financeira (DAGF).
- Os serviços municipais, aquando da elaboração das propostas de aquisição devem validar a existência da respetiva dotação orçamental disponível, e se for o caso, providenciar uma proposta de modificação orçamental, a qual ficará sujeita a validação por parte da DAGF.
- Nas propostas de alterações orçamentais, os serviços deverão obrigatoriamente identificar os projetos e ações objeto de reforço e redução, não podendo propor a redução de projetos que não estejam sobre a sua responsabilidade, sem o prévio consentimento do(s) membro(s) do executivo municipal.

Capítulo III

Receita

Artigo 3º - Atualização de Taxas

Nos termos do disposto no nº1 do artº 9º da Lei 53-E/2006, de 29 de dezembro, na redação atual, os valores das taxas municipais, são em 2026, atualizados de acordo com a taxa de inflação, se positiva.

Capítulo IV

Despesa

Artigo 4º - Assunção de compromissos plurianuais

- 9 Para efeitos do previsto na alínea c) do n.º 1 do artigo 6.º e n.º 4 do artigo 16.º ambos da Lei n.º 8/2012, de 21 de fevereiro e do artigo 12.º do Decreto-Lei n.º 127/2012, de 21 de junho, na redação atual, fica autorizada pela Assembleia Municipal, a assunção de compromissos plurianuais que resultem de projetos ou atividades constantes das Grandes Opções do Plano (PPI e AMR), bem como as suas reprogramações, até aos limites máximos aí previstos, desde que a reprogramação não implique aumento da despesa.
- 10 Ficam igualmente autorizados os compromissos plurianuais decorrentes de contratos que não constem do número anterior e cujos encargos não excedam o limite previsto na alínea b) do nº1 do artigo 22º do Decreto lei nº197/99 de 8 de junho na redação atual, em cada um dos anos económicos seguintes ao da sua contração e o prazo de execução de três anos.

PLANO PLURIANUAL DE INVESTIMENTOS

Orçamento Inicial - Plano PluriAnual de Investimentos do ano 2026

Euros

Objetivo [1]		Número do projeto [2]		Designação do projeto [3]	Rubrica orçamental [4]		Forma de realiz. [5]	Fonte de Financiamento					Datas (Mês/Ano)		Fases de Exec. [12]	Pagamentos								Total previsto [21] = [ND] + [13] + ... + [20]
								RG [6]	RP [7]	UE [8]	EMPR [9]	Financiam. não definido [ND]	Início [10]	Fim [11]		Realizado em períodos anteriores [13]	Estimativa de realização do per. t-1 [14]	Períodos seguintes						
																		2026 [15]	2027 [16]	2028 [17]	2029 [18]	2030 [19]	2031 e seg. [20]	
Obj	Prog	Ano / Nº	Ação																					
11				Serviços Gerais de Administração Pública																				
11 111				Instalações Municipais																				
11	111	2022/5		Áreas de Serviço para Autocaravanas																				
11	111	2022/5	1	Outros	02	07010307	A			36.000			01/2022	12/2027	0			1.000	35.000				36.000	
11	111	2023/1		Conservação de Instalações Municipais.																				
11	111	2023/1	1	Instalações de serviços	02	07010301	A			282.122			01/2023	12/2027	4	106.722		125.400	50.000				282.122	
11	111	2024/1		Conservação de Instalações Municipais.																				
11	111	2024/1	1	Instalações de serviços	02	07010301	A			137.511			01/2024	12/2027	6	101.861		5.650	30.000				137.511	
11	111	2025/1		Pavilhão ZIL STC																				
11	111	2025/1	1	Instalações de serviços	02	07010301	O			17.867			01/2025	12/2027	5	10.177		690	7.000				17.867	
11	111	2025/2		Pavilhão ZIL VNSA																				
11	111	2025/2	1	Instalações de serviços	02	07010301	O			36.350			01/2025	12/2027	4	15.050		1.300	20.000				36.350	
11	111	2025/3		Conservação instalações municipais.																				
11	111	2025/3	1	Instalações de serviços	02	07010301	O			62.004			01/2025	12/2026	5	34.234		27.770					62.004	
11	111	2025/4		Espaços de Atendimento Centralizado																				
11	111	2025/4	1	Equipamento de informática	02	070107	O			2.800			01/2025	12/2026	0			2.800					2.800	
11	111	2025/4	2	Equipamento administrativo	02	070109	O			4.688			01/2025	12/2026	6	3.688		1.000					4.688	
11	111	2026/1		Conservação de Instalações Municipais.																				
11	111	2026/1	1	Instalações de serviços	02	07010301	O			65.000			01/2026	12/2026	0			65.000					65.000	
11	111	2026/2		Pavilhão ZIL Santiago do Cacém																				
11	111	2026/2	1	Instalações de serviços	02	07010301	O			5.000			01/2026	12/2026	0			5.000					5.000	
					Totais do Programa 111:												271.732		235.610	142.000			649.342	
11 112				Equipamento																				
11	112	2023/2		Equipamento Diverso																				
11	112	2023/2	1	Outro	02	07011002	O			70.153			01/2023	12/2026	6	60.953		9.200					70.153	
11	112	2024/3		Equipamento Diverso																				
11	112	2024/3	1	Outro	02	07010602	O			287.674			01/2024	12/2027	3	37.674		190.000	60.000				287.674	
11	112	2024/3	2	Outro	02	07011002	O			96.158			01/2024	12/2027	6	84.658		11.500					96.158	
11	112	2024/4		Instalação de Postos de Carregamento de viaturas eléctricas																				

Orçamento Inicial - Plano PluriAnual de Investimentos do ano 2026

Euros

Objetivo		Número do projeto		Designação do projeto	Rubrica orçamental		Forma de realiz.	Fonte de Financiamento					Datas (Mês/Ano)		Fases de Exec.	Pagamentos							Total previsto [21] = [ND] + [13] + ... + [20]	
[1]		[2]						RG	RP	UE	EMPR	Financiam. não definido [ND]	Início [10]	Fim [11]		Realizado em períodos anteriores	Estimativa de realização do per. t-1	Períodos seguintes						
Obj	Prog.	Ano / Nº	Ação					[3]	[4]	[5]	[6]	[7]	[8]	[9]		[ND]	[10]	[11]	[12]	[13]	[14]	2026		2027
11				Serviços Gerais de Administração Pública																				
11 112				Equipamento																				
11	112	2024/4	1	Outro	02	07011002	O					10.000		01/2024	12/2027	0		5.000	5.000					10.000
11	112	2025/5		Equipamento Diverso																				
11	112	2025/5	1	Outro	02	07010602	O					121.827		01/2025	12/2026	6	114.987		6.840					121.827
11	112	2025/5	2	Equipamento administrativo	02	070109	O					4.547		01/2025	12/2026	6	4.247		300					4.547
11	112	2025/5	3	Outro	02	07011002	O					99.043		01/2025	12/2026	3	70.643		28.400					99.043
11	112	2025/6		Aquisição e manutenção de equipamentos e sinalética																				
11	112	2025/6	1	Outros Investimentos	02	070115	O					8.000		01/2025	12/2026	0		8.000						8.000
11	112	2026/3		Equipamento Diverso																				
11	112	2026/3	1	Outro	02	07010602	O					176.000		01/2026	12/2027	0		131.000	45.000					176.000
11	112	2026/3	2	Equipamento administrativo	02	070109	O					6.000		01/2026	12/2027	0		6.000						6.000
11	112	2026/3	3	Outro	02	07011002	O					101.400		01/2026	12/2027	0		101.400						101.400
11	112	2026/3	4	Ferramentas e utensílios	02	070111	O					13.500		01/2026	12/2027	0		13.500						13.500
11	112	2026/3	5	Outros investimentos	02	070115	O					85.000		01/2026	12/2027	0		85.000						85.000
								Totais do Programa 112:										373.162	596.140	110.000				1.079.302
11 131				Equipamento																				
11	131	2022/7		Equipamento Informático																				
11	131	2022/7	1	Software informático	02	070108	O					38.363		01/2022	12/2026	4	13.363		25.000					38.363
11	131	2023/3		Equipamento Informático																				
11	131	2023/3	1	Software informático	02	070108	O					33.733		01/2023	12/2026	6	29.803		3.930					33.733
11	131	2025/7		Equipamento Informático																				
11	131	2025/7	1	Equipamento de informática	02	070107	O					87.964		01/2025	12/2026	4	42.209	375	45.380					87.964
11	131	2026/4		Equipamento Informático																				
11	131	2026/4	1	Equipamento de informática	02	070107	O					55.600		01/2026	12/2026	0		55.600						55.600
11	131	2026/4	2	Software informático	02	070108	O					20.000		01/2026	12/2026	0		20.000						20.000
								Totais do Programa 131:										85.375	375	149.910				235.660
11 132				SIGM																				
11	132	2024/6		SIGM																				

Orçamento Inicial - Plano PluriAnual de Investimentos do ano 2026

Euros

Objetivo		Número do projeto		Designação do projeto	Rubrica orçamental		Forma de realiz.	Fonte de Financiamento					Datas (Mês/Ano)		Fases de Exec.	Pagamentos							Total previsto [21] = [ND] + [13] + ... + [20]	
[1]		[2]						RG [6]	RP [7]	UE [8]	EMPR [9]	Financiam. não definido [ND]	Início [10]	Fim [11]		Realizado em períodos anteriores [13]	Estimativa de realização do per. t-1 [14]	Períodos seguintes						
Obj	Prog.	Ano / Nº	Ação															[3]	[4]	[5]	[15]	[16]		[17]
11				Serviços Gerais de Administração Pública																				
11 132				SIGM																				
11	132	2024/6	1	Equipamento de informática	02	070107	O				19.309		01/2024	12/2026	6		17.079		2.230					19.309
11	132	2026/5		SIGM																				
11	132	2026/5	1	Equipamento de informática	02	070107	O				1.000		01/2026	12/2026	0				1.000					1.000
								Totais do Programa 132:			1.000	19.309					17.079		3.230				20.309	
11 133				Reengenharia Tramitação de Processos																				
11	133	2014/5		Reengenharia e Tramitação de Processos																				
11	133	2014/5	1	Software informático	02	070108	O				50.801		01/2014	12/2026	6		44.651		6.150					50.801
11	133	2016/8		Reengenharia e Tramitação de Processos																				
11	133	2016/8	1	Software informático	02	070108	O				76.664		01/2016	12/2026	5		48.984		27.680					76.664
11	133	2024/7		Modernização																				
11	133	2024/7	1	Software informático	02	070108	O				9.025		01/2024	12/2026	3		1.525		7.500					9.025
11	133	2026/6		Modernização																				
11	133	2026/6	1	Software informático	02	070108	O				19.300		01/2026	12/2026	0				19.300					19.300
								Totais do Programa 133:			155.790						95.160		60.630				155.790	
11 134				Conservação/Manutenção Equipamento Informático																				
11	134	2026/7		Conservação/Manutenção de Equipamento Informático																				
11	134	2026/7	1	Equipamento de informática	02	070107	O				10.000		01/2026	12/2026	0				10.000					10.000
								Totais do Programa 134:			10.000								10.000					10.000
11 141				Rede Estruturada de Comunicações																				
11	141	2024/9		Rede Estruturaa de Comunicações																				
11	141	2024/9	1	Equipamento de informática	02	070107	O				12.676		01/2024	12/2026	5		9.116		3.560					12.676
11	141	2026/8		Rede Estruturada de Comunicações																				
11	141	2026/8	1	Equipamento de informática	02	070107	O				6.000		01/2026	12/2026	0				6.000					6.000
								Totais do Programa 141:			18.676						9.116		9.560					18.676
11 143				Rede de Rádio e Comunicações																				
11	143	2026/9		Rádios Portáteis de VHF da Rede Privativa da Câmara Municipal																				

Orçamento Inicial - Plano PluriAnual de Investimentos do ano 2026

Euros

Objetivo		Número do projeto		Designação do projeto	Rubrica orçamental		Forma de realiz.	Fonte de Financiamento					Datas (Mês/Ano)		Fases de Exec.	Realizado em períodos anteriores	Estimativa de realização do per. t-1	Pagamentos						Total previsto		
[1]			[2]					RG	RP	UE	EMPR	Financiam. não definido [ND]	Início	Fim				Períodos seguintes							[21] = [ND] + [13] + ... + [20]	
Obj	Prog	Ano / N°	Ação					[3]	[4]	[5]	[6]	[7]	[8]	[9]				[10]	[11]	[12]	[13]	[14]	2026		2027	2028
11				Serviços Gerais de Administração Pública																						
11 143				Rede de Rádio e Comunicações																						
11	143	2026/9	1	Outro	02	07011002	A		2.500				01/2026	12/2026	0		2.500						2.500			
								Totais do Programa 143:									2.500						2.500			
11 151				Equipamento																						
				Equipamento audiovisual																						
11	151	2026/10		Outro	02	07011002	A		10.500				01/2026	12/2026	0		10.500						10.500			
11 151				Equipamento diverso																						
11	151	2026/11	1	Outro	02	07011002	A		1.000				01/2026	12/2026	0		1.000						1.000			
								Totais do Programa 151:									11.500						11.500			
								Totais do Objetivo 11:					0	2.163.770	19.309	0	0	851.624	375	1.079.080	252.000	0	0	0	0	2.183.079
12				Segurança e Ordem Públicas																						
12 121				Prevenção Situações de Emergência																						
				Serviço Municipal de Proteção Civil																						
12	121	2026/12		Outro	02	07011002	A		1.500				01/2026	12/2026	0		1.500						1.500			
12	121	2026/12	2	Outros investimentos	02	070115	A		10.000				01/2026	12/2026	0		10.000						10.000			
								Totais do Programa 121:									11.500						11.500			
12 2				Instalações e outros apoios a Forças de Segurança																						
				Posto Territorial da GNR de Santo André																						
12	2	2021/13		Outros	02	07010307	E		1.430.296				01/2021	12/2027	3	296	229.000	1.201.000					1.430.296			
								Totais do Programa 2:									296	229.000	1.201.000					1.430.296		
								Totais do Objetivo 12:					0	1.441.796	0	0	0	296	0	240.500	1.201.000	0	0	0	0	1.441.796
21				Educação																						
21 113				Reparação/Manutenção de Edifícios																						
				Conservação / Manutenção de edifícios																						
21	113	2025/13		Escolas	02	07010305	O		62.379				01/2025	12/2026	5	18.379	44.000						62.379			
21 113				Conservação / Manutenção de edifícios do pré-escolar																						

Orçamento Inicial - Plano PluriAnual de Investimentos do ano 2026

Euros

Objetivo [1]		Número do projeto [2]		Designação do projeto [3]	Rubrica orçamental [4]		Forma de realiz. [5]	Fonte de Financiamento					Datas (Mês/Ano)		Fases de Exec. [12]	Pagamentos							Total previsto [21] = [ND] + [13] + ... + [20]
																Realizado em períodos anteriores [13]	Estimativa de realização do per. t-1 [14]	Períodos seguintes					
								RG [6]	RP [7]	UE [8]	EMPR [9]	Financiam. não definido [ND]	Início [10]	Fim [11]				2026 [15]	2027 [16]	2028 [17]	2029 [18]	2030 [19]	
Obj	Prog	Ano / Nº	Ação																				
21				Educação																			
21 113				Reparação/Manutenção de Edifícios																			
21	113	2026/13	1	Escolas	02	07010305	O				398.000	01/2026	12/2026	0			398.000					398.000	
								Totais do Programa 113:			460.379					18.379	442.000					460.379	
21 114				Mobiliário e Equipamento																			
21	114	2025/14		Mobiliário e equipamento - Jardins de Infância e Salas de Prolongamento																			
21	114	2025/14	1	Equipamento de informática	02	070107	O				64.940	01/2025	12/2026	0			64.940					64.940	
21	114	2026/14		Mobiliário e Equipamento																			
21	114	2026/14	1	Outro	02	07011002	A				18.000	01/2026	12/2026	0			18.000					18.000	
								Totais do Programa 114:			82.940						82.940					82.940	
21 123				Conservação de Edifícios																			
21	123	2022/21		Renovação do JI - Ermidas																			
21	123	2022/21	1	Escolas	02	07010305	E				166.555	01/2022	12/2026	6	146.905		19.650					166.555	
21	123	2024/14		Conservação / Manutenção de Escolas do 1º Ciclo.																			
21	123	2024/14	1	Escolas	02	07010305	O				260.753	01/2024	12/2026	4	133.923		126.830					260.753	
21	123	2025/15		Conservação / Manutenção de Escolas do 1º Ciclo																			
21	123	2025/15	1	Escolas	02	07010305	O				412.451	01/2025	12/2026	3	57.481		354.970					412.451	
21	123	2026/15		Conservação / Manutenção de Escolas do 1º Ciclo																			
21	123	2026/15	1	Escolas	02	07010305	O				711.000	01/2026	12/2027	0			336.000	375.000			711.000		
								Totais do Programa 123:			1.550.759					338.309	837.450	375.000					1.550.759
21 124				Mobiliário e Equipamento																			
21	124	2026/16		Mobiliário e Equipamento																			
21	124	2026/16	1	Outro	02	07011002	A				30.000	01/2026	12/2026	0			30.000					30.000	
								Totais do Programa 124:			30.000						30.000					30.000	
21 143				Conservação de Edifícios																			
21	143	2024/16		Remodelação da Escola Secundária Padre António Macedo																			
21	143	2024/16	1	Escolas	02	07010305	E				13.000.000	01/2024	12/2028	0			200.000	6.400.000	6.400.000			13.000.000	
								Totais do Programa 143:			13.000.000						200.000	6.400.000	6.400.000			13.000.000	

Orçamento Inicial - Plano PluriAnual de Investimentos do ano 2026

Euros

Objetivo [1]		Número do projeto [2]		Designação do projeto [3]	Rubrica orçamental [4]		Forma de realiz. [5]	Fonte de Financiamento					Datas (Mês/Ano)		Fases de Exec. [12]	Pagamentos							Total previsto [21] = [ND] + [13] + ... + [20]	
								RG [6]	RP [7]	UE [8]	EMPR [9]	Financiam. não definido [ND]	Início [10]	Fim [11]		Realizado em períodos anteriores [13]	Estimativa de realização do per. t-1 [14]	Períodos seguintes						
[15]	[16]	[17]	[18]		[19]	2031 e seg. [20]																		
Obj	Prog	Ano / Nº	Ação																					
21				Educação																				
21 221				Acção Social Escolar																				
21	221	2025/17		Refeitórios Escolares																				
21	221	2025/17	1	Outro	02	07011002	A			47.120		01/2025	12/2026	3		10.760		36.360					47.120	
21	221	2026/17		Refeitórios Escolars																				
21	221	2026/17	1	Outro	02	07011002	A			62.600		01/2026	12/2026	0				62.600					62.600	
								Totais do Programa 221:								10.760		98.960					109.720	
								Totais do Objetivo 21:								367.448	0	1.691.350	6.775.000	6.400.000	0	0	0	15.233.798
24				Habitação e Serviços Colectivos																				
24 1				Habitação																				
24	1	2023/16		Estratégia Local de Habitação																				
24	1	2023/16	1	Construção	02	07010201	O			2.740.455	5.089.417	01/2023	12/2027	3		41.872		4.455.000	3.333.000				7.829.872	
24	1	2023/16	2	Reparação e beneficiação	02	07010203	O			155.925	289.575	01/2023	12/2027	0				445.500					445.500	
24	1	2026/18		Conservação geral																				
24	1	2026/18	1	Reparação e beneficiação	02	07010203	O			40.000		01/2026	12/2026	0				40.000					40.000	
24	1	2026/18	2	Outros investimentos	02	070115	O			5.000		01/2026	12/2026	0				5.000					5.000	
								Totais do Programa 1:								41.872		4.945.500	3.333.000				8.320.372	
24 261				Diversos Ajardinamentos																				
24	261	2022/27		Diversos ajardinamentos																				
24	261	2022/27	1	Parques e jardins	02	07030305	O			69.958		01/2022	12/2026	3		9.958		60.000					69.958	
24	261	2023/17		Arborização de Aglomerados Urbanos																				
24	261	2023/17	1	Parques e jardins	02	07030305	O			61.000		01/2023	12/2027	0				30.000	31.000				61.000	
24	261	2023/18		Diversos Ajardinamentos																				
24	261	2023/18	1	Parques e jardins	02	07030305	O			109.801		01/2023	12/2026	4		72.291		37.510					109.801	
24	261	2024/19		Diversos Ajardinamentos																				
24	261	2024/19	1	Parques e jardins	02	07030305	O			127.883		01/2024	12/2026	3		11.723		116.160					127.883	
24	261	2025/19		Diversos Ajardinamentos																				
24	261	2025/19	1	Parques e jardins	02	07030305	O			53.300		01/2025	12/2026	0				53.300					53.300	
24	261	2026/19		Diversos Ajardinamentos																				

Orçamento Inicial - Plano PluriAnual de Investimentos do ano 2026

Euros

Objetivo [1]		Número do projeto [2]		Designação do projeto [3]	Rubrica orçamental [4]		Forma de realiz. [5]	Fonte de Financiamento					Datas (Mês/Ano)		Fases de Exec. [12]	Pagamentos							Total previsto [21] = [ND] + [13] + ... + [20]	
Obj	Prog.	Ano / Nº	Ação					RG [6]	RP [7]	UE [8]	EMPR [9]	Financiam. não definido [ND]	Início [10]	Fim [11]		Realizado em períodos anteriores [13]	Estimativa de realização do per. t-1 [14]	Períodos seguintes						
																		2026 [15]	2027 [16]	2028 [17]	2029 [18]	2030 [19]		2031 e seg. [20]
24				Habitação e Serviços Colectivos																				
24 261				Diversos Ajardinamentos																				
24	261	2026/19	1	Parques e jardins	02	07030305	O		30.700			01/2026	12/2027	0		20.700	10.000						30.700	
Totais do Programa 261:									452.642							93.972	317.670	41.000				452.642		
24 262				Conservação/Manutenção de Jardins																				
24	262	2022/30		Conservação/Manutenção de jardins																				
24	262	2022/30	1	Parques e jardins	02	07030305	O		134.677			01/2022	12/2026	5	78.627		56.050						134.677	
24	262	2023/20		Conservação/ Manutenção de Jardins																				
24	262	2023/20	1	Parques e jardins	02	07030305	O		48.888			01/2023	12/2026	6	37.918		10.970						48.888	
24	262	2024/21		Parque da Quinta do Chafariz.																				
24	262	2024/21	1	Parques e jardins	02	07010405	A		12.387			01/2024	12/2026	4	4.347		8.040						12.387	
24	262	2025/21		Conservação/ Manutenção de Jardins																				
24	262	2025/21	1	Parques e jardins	02	07030305	O		129.431			01/2025	12/2026	4	39.901		89.530						129.431	
24	262	2025/22		Parque da Quinta do Chafariz																				
24	262	2025/22	1	Parques e jardins	02	07010405	O		56.940			01/2025	12/2026	4	15.440		41.500						56.940	
24	262	2026/20		Conservação/ Manutenção de Jardins																				
24	262	2026/20	1	Parques e jardins	02	07030305	O		93.600			01/2026	12/2027	0		63.600	30.000						93.600	
24	262	2026/21		Tapada Condes de Avillez																				
24	262	2026/21	1	Parques e jardins	02	07030305	O		33.000			01/2026	12/2027	0		23.000	10.000						33.000	
Totais do Programa 262:									508.923							176.233	292.690	40.000				508.923		
24 27				Aquisição de Terrenos																				
24	27	2002/28		Aquisição de Terrenos																				
24	27	2002/28	1	Terrenos	02	070101	O		47.746			01/2002	12/2026	6	44.826		2.920						47.746	
24	27	2026/22		Aquisição de Terrenos																				
24	27	2026/22	1	Terrenos	02	070101	A		5.000			01/2026	12/2026	0		5.000							5.000	
Totais do Programa 27:									52.746							44.826	7.920					52.746		
24 321				Redes Gerais de Esgotos																				
24	321	2026/23		Requalificação das redes de drenagem de águas residuais.																				

Orçamento Inicial - Plano PluriAnual de Investimentos do ano 2026

Euros

Objetivo		Número do projeto		Designação do projeto	Rubrica orçamental		Forma de realiz.	Fonte de Financiamento					Datas (Mês/Ano)		Fases de Exec.	Realizado em períodos anteriores	Estimativa de realização do per. t-1	Pagamentos						Total previsto	
[1]			[2]					RG	RP	UE	EMPR	Financiam. não definido	Início	Fim				Períodos seguintes							[21] = [ND] + [13] + ... + [20]
Obj	Prog.	Ano / Nº	Ação					[3]	[4]	[5]	[6]	[7]	[8]	[9]				[ND]	[10]	[11]	[12]	[13]	[14]		2026
24				Habitação e Serviços Colectivos																					
24 321				Redes Gerais de Esgotos																					
24	321	2026/23	1	Sistemas de drenagem de aguas residuais	02	07010402	O			15.000			01/2026	12/2026	0			15.000						15.000	
								Totais do Programa 321:										15.000					15.000		
24 324				Estações Elevatórias																					
24	324	2024/25		Construção de Estações Elevatórias																					
24	324	2024/25	1	Sistemas de drenagem de aguas residuais	02	07010402	O			84.435			01/2024	12/2026	5	53.855		30.580						84.435	
24	324	2026/24		Conservação de Estações Elevatórias																					
24	324	2026/24	1	Sistemas de drenagem de aguas residuais	02	07010402	O			15.000			01/2026	12/2026	0			15.000						15.000	
								Totais do Programa 324:										53.855					45.580	99.435	
24 325				Estações de Tratamento																					
24	325	2014/28		ETAR da Cova do Gato																					
24	325	2014/28	1	Terrenos	02	070101	A			750	4.250		01/2014	12/2027	0			5.000						5.000	
24	325	2014/28	2	Estações de tratamento de aguas residuais	02	07010403	A			33.000	187.000		01/2014	12/2027	0				220.000					220.000	
24	325	2015/32		ETAR do Outeiro do Lobo																					
24	325	2015/32	1	Estações de tratamento de aguas residuais	02	07010403	E			256.431			01/2015	12/2026	6	256.331		100						256.431	
								Totais do Programa 325:										256.331					5.100	220.000	481.431
24 326				Redes de Águas Pluviais																					
24	326	2026/25		Construção das redes de drenagem pluvial do concelho.																					
24	326	2026/25	1	Sistemas de drenagem de aguas residuais	02	07010402	O			30.000			01/2026	12/2026	0			30.000						30.000	
								Totais do Programa 326:										30.000					30.000		
24 331				Conservação Redes Gerais de Esgotos																					
24	331	2026/26		Conservação da rede geral de drenagem residual.																					
24	331	2026/26	1	Sistemas de drenagem de aguas residuais	02	07010402	O			25.000			01/2026	12/2026	0			25.000						25.000	
								Totais do Programa 331:										25.000					25.000		
24 334				Conservação de Estações Elevatórias																					
24	334	2025/27		Conservação das estações elevatórias de águas residuais.																					
24	334	2025/27	1	Outro	02	07011002	A			25.000			01/2025	12/2026	0			25.000						25.000	

Orçamento Inicial - Plano PluriAnual de Investimentos do ano 2026

Euros																								
Objetivo [1]		Número do projeto [2]		Designação do projeto [3]	Rubrica orçamental [4]		Forma de realiz. [5]	Fonte de Financiamento					Datas (Mês/Ano)		Fases de Exec. [12]	Pagamentos							Total previsto [21] = [ND] + [13] + ... + [20]	
Obj	Prog	Ano / N°	Ação					RG [6]	RP [7]	UE [8]	EMPR [9]	Financiam. não definido [ND]	Início [10]	Fim [11]		Realizado em períodos anteriores [13]	Estimativa de realização do per. t-1 [14]	Períodos seguintes						
																		2026 [15]	2027 [16]	2028 [17]	2029 [18]	2030 [19]		2031 e seg. [20]
24																								
24 334																								
24 334 2026/27																								
24 334 2026/27 1																								

Orçamento Inicial - Plano PluriAnual de Investimentos do ano 2026

Euros

Objetivo		Número do projeto		Designação do projeto	Rubrica orçamental		Forma de realiz.	Fonte de Financiamento					Datas (Mês/Ano)		Fases de Exec.	Pagamentos							Total previsto		
[1]		[2]						RG	RP	UE	EMPR	Financiam. não definido [ND]	Início [10]	Fim [11]		Realizado em períodos anteriores	Estimativa de realização do per. t-1	Períodos seguintes						[21] = [ND] + [13] + ... + [20]	
Obj	Prog.	Ano / Nº	Ação															[3]	[4]	[5]	[6]	[7]			[8]
24																									
				Habitação e Serviços Colectivos																					
				24 425																					
				Rede Geral de Distribuição																					
24	425	2026/31	1	Outro	02	07011002	O			2.000		01/2026	12/2026	0			2.000						2.000		
24	425	2026/31	2	Ferramentas e utensílios	02	070111	O			1.500		01/2026	12/2026	0			1.500						1.500		
								Totais do Programa 425:		81.280	440.754				344.169	26.665	41.200	110.000					522.034		
24 426																									
				Construção Ramais Domiciliários																					
				Construção de ramais domiciliários.																					
24	426	2026/32	1	Captação e distribuição de agua	02	07010407	O			10.000		01/2026	12/2026	0			10.000						10.000		
								Totais do Programa 426:		10.000							10.000					10.000			
24 431																									
				Conservação Captações																					
				Conservação das captações de água.																					
24	431	2025/33	1	Captação e distribuição de agua	02	07010407	O			2.676		01/2025	12/2026	3	776		1.900						2.676		
24	431	2026/33		Execução de nova captação de água em Vale das Éguas.																					
24	431	2026/33	1	Captação e distribuição de agua	02	07010407	O			60.000		01/2026	12/2026	0			60.000						60.000		
				Conservação das captações de água.																					
24	431	2026/34	1	Captação e distribuição de agua	02	07010407	O			4.500		01/2026	12/2026	0			4.500						4.500		
24	431	2026/34	2	Outro	02	07011002	O			5.500		01/2026	12/2026	0			5.500						5.500		
								Totais do Programa 431:		72.676					776		71.900					72.676			
24 432																									
				Conservação Adutoras Estações Elevatórias																					
				Conservação de adutoras e estações elevatórias																					
24	432	2026/35	1	Captação e distribuição de agua	02	07010407	O			10.000		01/2026	12/2026	0			10.000						10.000		
								Totais do Programa 432:		10.000							10.000					10.000			
24 433																									
				Conservação Reservatórios																					
				Conservação de reservatórios para abastecimento de água.																					
24	433	2025/35	1	Outro	02	07011002	O			9.420		01/2025	12/2026	3	2.120		7.300						9.420		
				Conservação de reservatórios para abastecimento de água.																					
24	433	2026/36	1	Captação e distribuição de agua	02	07010407	O			65.000		01/2026	12/2026	0			65.000						65.000		

Orçamento Inicial - Plano PluriAnual de Investimentos do ano 2026

Euros

Objetivo [1]		Número do projeto [2]		Designação do projeto [3]	Rubrica orçamental [4]	Forma de realiz. [5]	Fonte de Financiamento					Datas (Mês/Ano)		Fases de Exec. [12]	Pagamentos							Total previsto [21] = [ND] + [13] + ... + [20]	
Obj	Prog	Ano / Nº	Ação				RG [6]	RP [7]	UE [8]	EMPR [9]	Financiam. não definido [ND]	Início [10]	Fim [11]		Realizado em períodos anteriores [13]	Estimativa de realização do per. t-1 [14]	Períodos seguintes						
																	2026 [15]	2027 [16]	2028 [17]	2029 [18]	2030 [19]		2031 e seg. [20]
24				Habitação e Serviços Colectivos																			
24 433				Conservação Reservatórios																			
24	433	2026/36	2	Outro	02	07011002	O			10.000		01/2026	12/2026	0			10.000						10.000
								Totais do Programa 433:		84.420						2.120	82.300						84.420
24 434				Conservação Estações de Tratamento																			
24	434	2025/36		Conservação das estações de tratamento de água.																			
24	434	2025/36	1	Outro	02	07011002	O			33.421		01/2025	12/2026	3	7.811		25.610						33.421
24	434	2026/37		Conservação das estações de tratamento de água.																			
24	434	2026/37	1	Captação e distribuição de agua	02	07010407	O			5.000		01/2026	12/2026	0			5.000						5.000
24	434	2026/37	2	Outro	02	07011002	O			5.000		01/2026	12/2026	0			5.000						5.000
								Totais do Programa 434:		43.421						7.811	35.610						43.421
24 435				Rede Geral de Distribuição																			
24	435	2025/37		Conservação da rede geral de distribuição de água.																			
24	435	2025/37	1	Outro	02	07011002	O			50.000		01/2025	12/2026	0			50.000						50.000
24	435	2026/38		Conservação da rede geral de distribuição de água.																			
24	435	2026/38	1	Captação e distribuição de agua	02	07010407	O			40.000		01/2026	12/2026	0			40.000						40.000
24	435	2026/38	2	Outro	02	07011002	O			2.500		01/2026	12/2026	0			2.500						2.500
24	435	2026/38	3	Ferramentas e utensilios	02	070111	O			2.500		01/2026	12/2026	0			2.500						2.500
								Totais do Programa 435:		95.000							95.000						95.000
24 436				Conservação Ramais Domiciliários																			
24	436	2026/39		Conservação dos ramais de água.																			
24	436	2026/39	1	Captação e distribuição de agua	02	07010407	O			10.000		01/2026	12/2026	0			10.000						10.000
								Totais do Programa 436:		10.000							10.000						10.000
24 437				Aquisição/Reparação de Contadores																			
24	437	2025/39		Aquisição / Reparação de contadores																			
24	437	2025/39	1	Outro	02	07011002	O			149.431		01/2025	12/2026	3	3.671		145.760						149.431
24	437	2026/40		Aquisição / Reparação de contadores.																			

Orçamento Inicial - Plano PluriAnual de Investimentos do ano 2026

																						Euros			
Objetivo		Número do projeto		Designação do projeto	Rubrica orçamental		Forma de realiz.	Fonte de Financiamento					Datas (Mês/Ano)		Fases de Exec.	Pagamentos							Total previsto		
[1]		[2]						RG [6]	RP [7]	UE [8]	EMPR [9]	Financiam. não definido [ND]	Início [10]	Fim [11]		Realizado em períodos anteriores [13]	Estimativa de realização do per. t-1 [14]	Períodos seguintes						[21] = [ND] + [13] + ... + [20]	
Obj	Prog.	Ano / Nº	Ação															2026 [15]	2027 [16]	2028 [17]	2029 [18]	2030 [19]			2031 e seg. [20]
24																									
24 437																									
24	437	2026/40	1	Outro	02	07011002	O				100.000	01/2026	12/2028	0			100.000						100.000		
Totais do Programa 437:											249.431						3.671	245.760				249.431			
24 44																									
24 44																									
24	44	2024/41		Controlo de Qualidade de Águas - Laboratório Municipal																					
24	44	2024/41	1	Outro	02	07011002	O				14.284	01/2024	12/2026	6	13.284		1.000						14.284		
24	44	2025/40		Laboratório de Águas Municipal																					
24	44	2025/40	1	Outro	02	07011002	O				15.889	01/2025	12/2027	3	2.219		6.170	7.500					15.889		
24	44	2026/41		Laboratório de Águas Municipal																					
24	44	2026/41	1	Instalações de serviços	02	07010301	O				10.000	01/2026	12/2027	0			10.000						10.000		
24	44	2026/41	2	Outro	02	07011002	O				7.000	01/2026	12/2027	0			4.000	3.000					7.000		
Totais do Programa 44:											47.173						15.503	21.170	10.500			47.173			
24 45																									
24 45																									
24	45	2020/42		Conservação e Grandes Reparações de Viaturas, Máquinas e Equipamentos																					
24	45	2020/42	1	Outro	02	07011002	A				104.262	01/2020	12/2026	6	100.412		3.850						104.262		
24	45	2026/42		Aquisição/ Conservação de viaturas, máquinas e equipamentos																					
24	45	2026/42	1	Outro	02	07010602	O				48.000	01/2026	12/2026	0			48.000						48.000		
24	45	2026/42	2	Outro	02	07011002	O				5.000	01/2026	12/2026	0			5.000						5.000		
Totais do Programa 45:											157.262						100.412	56.850				157.262			
24 511																									
24 511																									
24	511	2026/43		Contentores e varredura																					
24	511	2026/43	1	Equipamento de recolha de resíduos	02	07011001	O				51.500	01/2026	12/2026	0			51.500						51.500		
Totais do Programa 511:											51.500						51.500					51.500			
24 512																									
24 512																									
24	512	2024/44		Aquisição de Equipamentos																					
24	512	2024/44	1	Recolha de resíduos	02	07010601	O				107.431	01/2024	12/2026	4	306.209		410.000						716.209		
24	512	2025/43		Aquisição de Equipamentos																					

Orçamento Inicial - Plano PluriAnual de Investimentos do ano 2026

Euros

Objetivo [1]		Número do projeto [2]		Designação do projeto [3]	Rubrica orçamental [4]	Forma de realiz. [5]	Fonte de Financiamento					Datas (Mês/Ano)		Fases de Exec. [12]	Realizado em períodos anteriores [13]	Estimativa de realização do per. t-1 [14]	Pagamentos						Total previsto [21] = [ND] + [13] + ... + [20]						
Obj	Prog.	Ano / N°	Ação				RG [6]	RP [7]	UE [8]	EMPR [9]	Financiam. não definido [ND]	Início [10]	Fim [11]				Períodos seguintes												
																	2026 [15]	2027 [16]	2028 [17]	2029 [18]	2030 [19]	2031 e seg. [20]							
24				Habitação e Serviços Colectivos																									
24 512				Aquisição de Equipamento																									
24	512	2025/43	1	Recolha de resíduos	02	07010601	O			82.559		467.836			01/2025	12/2027	4		200.395			150.000		200.000				550.395	
24	512	2025/44		Projecto Santiago + BioCircular																									
24	512	2025/44	1	Equipamento de recolha de resíduos	02	07011001	O			5.714					01/2025	12/2026	4		2.214			3.500						5.714	
24	512	2026/44		Aquisição de Equipamentos																									
24	512	2026/44	1	Recolha de resíduos	02	07010601	O			61.000					01/2026	12/2026	0					61.000						61.000	
					Totais do Programa 512:							256.704		1.076.614						508.818			624.500		200.000				1.333.318
24 513				Conservação/Manutenção Equipamento																									
24	513	2026/45		Aquisição/ Conservação de viaturas, máquinas e equipamentos																									
24	513	2026/45	1	Recolha de resíduos	02	07010601	O			90.000					01/2026	12/2026	1					90.000						90.000	
					Totais do Programa 513:							90.000										90.000							90.000
24 529				Outros Sistemas de Recolha e Depósito de Resíduos																									
24	529	2026/46		Recolha de Verdes, Monstros e RCDs																									
24	529	2026/46	1	Equipamento de recolha de resíduos	02	07011001	O			26.000					01/2026	12/2026	0					26.000						26.000	
					Totais do Programa 529:							26.000										26.000							26.000
24 532				Serviços Centrais Vila Nova de Santo André																									
24	532	2024/47		Serviços Centrais de Vila Nova de Santo André																									
24	532	2024/47	1	Viadutos, arruamentos e obras complementares	02	07030301	O			12.280					01/2024	12/2026	0					12.280						12.280	
24	532	2025/47		Serviços Centrais de Vila Nova de Santo André																									
24	532	2025/47	1	Instalações de serviços	02	07010301	O			5.250					01/2025	12/2026	0					5.250						5.250	
24	532	2026/47		Serviços Centrais de Vila Nova de Santo André																									
24	532	2026/47	1	Instalações de serviços	02	07010301	O			1.000					01/2026	12/2026	0					1.000						1.000	
24	532	2026/47	2	Ferramentas e utensílios	02	070111	O			2.000					01/2026	12/2026	0					2.000						2.000	
					Totais do Programa 532:							20.530										20.530							20.530
24 612				Conservação/Manutenção Balneários Sanitários																									
24	612	2026/48		Conservação/ Manutenção de Sanitários e Balneários																									

Orçamento Inicial - Plano PluriAnual de Investimentos do ano 2026

Euros

Objetivo		Número do projeto		Designação do projeto	Rubrica orçamental	Forma de realiz.	Fonte de Financiamento					Datas (Mês/Ano)		Fases de Exec.	Pagamentos							Total previsto								
[1]			[2]				RG [6]	RP [7]	UE [8]	EMPR [9]	Financiam. não definido [ND]	Início [10]	Fim [11]		Realizado em períodos anteriores [13]	Estimativa de realização do per. t-1 [14]	Períodos seguintes						[21] = [ND] + [13] + ... + [20]							
Obj	Prog	Ano / Nº	Ação														[3]	[4]	[5]	[15]	[16]			[17]	[18]	[19]	[20]			
24				Habitação e Serviços Colectivos																										
24 612				Conservação/Manutenção Balneários Sanitários																										
24	612	2026/48	1	Outros	02	07010307		O		2.000		01/2026	12/2026	0			2.000						2.000							
									Totais do Programa 612:								2.000						2.000							
24 615				Canil Municipal																										
24	615	2024/49		Canil Municipal e Gabinete Veterinário																										
24	615	2024/49	1	Outros	02	07010413		E		124.524		01/2024	12/2026	6	123.024		1.500						124.524							
24	615	2025/49		Centro de Recolha Oficial																										
24	615	2025/49	1	Outros	02	07010413		E		387.214		01/2025	12/2026	3	2.214		385.000						387.214							
24	615	2026/49		Canil Municipal e Gabinete Veterinário																										
24	615	2026/49	1	Outros	02	07010413		O		5.000		01/2026	12/2026	0			5.000						5.000							
24	615	2026/49	2	Equipamento administrativo	02	070109		O		7.500		01/2026	12/2026	0			7.500						7.500							
24	615	2026/49	3	Outros investimentos	02	070115		O		5.500		01/2026	12/2026	0			5.500						5.500							
									Totais do Programa 615:								125.238		404.500				529.738							
24 633				Conservação/Manutenção Cemitérios																										
24	633	2024/50		Conservação/ Obras de Melhoria do Cemitério Municipal de Santiago do Cacém																										
24	633	2024/50	1	Outros	02	07010413		O		30.089		01/2024	12/2027	3	6.089		12.000	12.000					30.089							
24	633	2026/50		Cemitério Municipal de Santiago do Cacém																										
24	633	2026/50	1	Outro	02	07011002		O		39.000		01/2026	12/2027	0			19.000	20.000					39.000							
									Totais do Programa 633:								6.089		31.000	32.000				69.089						
24 651				Melhoramento/Conservação de Praias																										
24	651	2022/60		Melhoramento / Conservação de praias																										
24	651	2022/60	1	Outro	02	07011002		A		44.036	249.540	01/2022	12/2026	5	161.176		132.400						293.576							
24	651	2026/51		Melhoramento/ Conservação de Praias																										
24	651	2026/51	1	Outro	02	07011002		O		37.000		01/2026	12/2027	0			29.000	8.000					37.000							
									Totais do Programa 651:								161.176		161.400	8.000				330.576						
									Totais do Objetivo 24:								0	6.533.763	7.337.150	0	0	1.948.368	26.665	7.901.380	3.994.500	0	0	0	0	13.870.913

Orçamento Inicial - Plano PluriAnual de Investimentos do ano 2026

Euros

Objetivo		Número do projeto		Designação do projeto	Rubrica orçamental		Forma de realiz.	Fonte de Financiamento					Datas (Mês/Ano)		Fases de Exec.	Pagamentos							Total previsto	
[1]		[2]						RG	RP	UE	EMPR	Financiam. não definido [ND]	Início	Fim		Realizado em períodos anteriores	Estimativa de realização do per. t-1	Períodos seguintes						
Obj	Prog	Ano / Nº	Ação					[3]	[4]	[5]	[6]	[7]	[8]	[9]		[ND]	[10]	[11]	[12]	[13]	[14]	2026		2027
25																								
				Serviços Culturais, Recreativos e Religiosos																				
25 112																								
				Conservação Melhoramento de Museus																				
				Rede de Museus																				
25	112	2016/63																						
25	112	2016/63	1	Instalações desportivas e recreativas	02	07010302	A			111.538	632.052		01/2016	12/2027	3	138.590		220.000	385.000				743.590	
25	112	2023/50		conservação e melhoramento dos museus																				
25	112	2023/50	1	Outro	02	07011002	A			11.620			01/2023	12/2027	0		11.620						11.620	
25	112	2025/53		Conservação e melhoramento dos museus																				
25	112	2025/53	1	Instalações desportivas e recreativas	02	07010302	A			52.242			01/2025	12/2026	3	8.242		44.000					52.242	
25	112	2026/52		conservação melhoramento dos museus																				
25	112	2026/52	1	Instalações desportivas e recreativas	02	07010302	A			20.000			01/2026	12/2026	0		20.000						20.000	
25	112	2026/52	2	Equipamento administrativo	02	070109	A			2.000			01/2026	12/2026	0		2.000						2.000	
25	112	2026/52	3	Outro	02	07011002	A			2.000			01/2026	12/2026	0		2.000						2.000	
								Totais do Programa 112:									146.832	299.620	385.000				831.452	
25 122																								
				Biblioteca Municipal Manuel da Fonseca																				
				Biblioteca Municipal Manuel da Fonseca																				
25	122	2024/53																						
25	122	2024/53	1	Instalações desportivas e recreativas	02	07010302	O			214.538			01/2024	12/2026	3	11.038		203.500					214.538	
25	122	2024/53	2	Outro	02	07011002	O			3.072			01/2024	12/2026	6	2.872		200					3.072	
25	122	2025/54		Biblioteca Municipal Manuel da Fonseca																				
25	122	2025/54	1	Instalações desportivas e recreativas	02	07010302	O			3.466			01/2025	12/2026	5	1.146		2.320					3.466	
25	122	2025/54	2	Outro	02	07011002	O			4.945			01/2025	12/2026	3	1.035		3.910					4.945	
25	122	2026/53		***Biblioteca Municipal de Santiago do Cacém ***Manuel da Fonseca***																				
25	122	2026/53	1	Instalações desportivas e recreativas	02	07010302	O			3.500			01/2026	12/2026	0		3.500						3.500	
25	122	2026/53	2	Equipamento administrativo	02	070109	O			1.000			01/2026	12/2026	0		1.000						1.000	
25	122	2026/53	3	Outro	02	07011002	O			11.410			01/2026	12/2026	0		11.410						11.410	
								Totais do Programa 122:									16.091	225.840					241.931	
25 123																								
				Biblioteca Municipal Manuel José do Tojal																				
				Biblioteca Municipal Manuel José ***do Tojal																				
25	123	2026/54	1	Instalações desportivas e recreativas	02	07010302	O			3.500			01/2026	12/2026	0		3.500						3.500	

Orçamento Inicial - Plano PluriAnual de Investimentos do ano 2026

Euros																							
Objetivo [1]	Número do projeto [2]			Designação do projeto [3]	Rubrica orçamental [4]	Forma de realiz. [5]	Fonte de Financiamento					Datas (Mês/Ano)		Fases de Exec. [12]	Pagamentos							Total previsto [21] = [ND] + [13] + ... + [20]	
															Realizado em períodos anteriores [13]	Estimativa de realização do per. t-1 [14]	Períodos seguintes						
	Obj	Prog.	Ano / Nº				Ação	RG [6]	RP [7]	UE [8]	EMPR [9]	Financiam. não definido [ND]	Início [10]				Fim [11]	2026 [15]	2027 [16]	2028 [17]	2029 [18]		2030 [19]
25				Serviços Culturais, Recreativos e Religiosos																			
25 123				Biblioteca Municipal Manuel José do Tojal																			
25	123	2026/54	2	Outro	02	07011002	O			7.500			01/2026	12/2026	0			7.500					7.500
Totais do Programa 123:									11.000									11.000				11.000	
25 13				Arquivo Municipal																			
				Arquivo Municipal de Santiago do Cacém																			
25	13	2026/55																					
25	13	2026/55	1	Equipamento administrativo	02	070109	O			300			01/2026	12/2026	0			300					300
Totais do Programa 13:									300									300				300	
25 141				Auditórios																			
				Auditório Municipal de Alvalade																			
25	141	2025/59																					
25	141	2025/59	1	Outro	02	07011002	O			32.525			01/2025	12/2026	3	575		31.950					32.525
				Espaço Multiusos no Cercal do Alentejo																			
25	141	2026/56																					
25	141	2026/56	1	Instalações desportivas e recreativas	02	07010302	E			247.500	1.402.500		01/2026	12/2029	0			100.000	1.050.000	500.000		1.650.000	
				Auditório Municipal de Alvalade																			
25	141	2026/57																					
25	141	2026/57	1	Instalações desportivas e recreativas	02	07010302	O			100			01/2026	12/2026	0			100					100
25	141	2026/57	2	Equipamento administrativo	02	070109	O			700			01/2026	12/2026	0			700					700
25	141	2026/57	3	Outro	02	07011002	O			12.400			01/2026	12/2026	0			12.400					12.400
				Auditório Municipal António Chainho																			
25	141	2026/58																					
25	141	2026/58	1	Instalações desportivas e recreativas	02	07010302	O			175.000			01/2026	12/2027	0			10.000	165.000				175.000
25	141	2026/58	2	Outro	02	07011002	O			34.200			01/2026	12/2027	0			34.200					34.200
				Auditório Municipal de Santo André																			
25	141	2026/59																					
25	141	2026/59	1	Instalações desportivas e recreativas	02	07010302	E			6.000.000			01/2026	12/2030	0			100.000	2.000.000	2.000.000	1.900.000		6.000.000
				Cine Teatro Vitória Artur de Sousa Pinto																			
25	141	2026/60																					
25	141	2026/60	1	Instalações desportivas e recreativas	02	07010302	O			30.000			01/2026	12/2027	0			30.000					30.000
25	141	2026/60	2	Equipamento administrativo	02	070109	O			700			01/2026	12/2027	0			700					700
25	141	2026/60	3	Outro	02	07011002	O			102.550			01/2026	12/2027	0			12.550	90.000				102.550
Totais do Programa 141:									6.635.675	1.402.500						575		102.600	485.000	3.050.000	2.500.000	1.900.000	8.038.175
25 172				Património Cultural Edificado																			
				Conservação do Património Edificado.																			

Orçamento Inicial - Plano PluriAnual de Investimentos do ano 2026

Euros

Objetivo		Número do projeto		Designação do projeto	Rubrica orçamental	Forma de realiz.	Fonte de Financiamento					Datas (Mês/Ano)		Fases de Exec.	Pagamentos							Total previsto			
[1]		[2]					RG	RP	UE	EMPR	Financiam. não definido	Início	Fim		Realizado em períodos anteriores	Estimativa de realização do per. t-1	Períodos seguintes						[21] = [ND] + [13] + ... + [20]		
Obj	Prog.	Ano / Nº	Ação				[3]	[4]	[5]	[6]	[7]	[8]	[9]		[ND]	[10]	[11]	[12]	[13]	[14]	[15]		[16]	[17]	[18]
25																									
25 172																									
Património Cultural Edificado																									
25	172	2026/61	1	Outros	02	07010307		O					01/2026	12/2026	0			10.000							10.000
									Totais do Programa 172:									10.000						10.000	
25 182																									
Música																									
Programa de Promoção do Sucesso Escolar																									
25	182	2026/62		Outro	02	07011002		A		4.000			01/2026	08/2028	0			4.000							4.000
				Escola Municipal de Música																					
25	182	2026/63	1	Equipamento administrativo	02	070109		O		1.070			01/2026	12/2026	0			1.070							1.070
25	182	2026/63	2	Outro	02	07011002		O		11.630			01/2026	12/2026	0			11.630							11.630
									Totais do Programa 182:									16.700						16.700	
25 184																									
Festas e Comemorações																									
Apoio a Eventos																									
25	184	2026/64		Outro	02	07011002		A		10.000			01/2026	12/2026	0			10.000							10.000
									Totais do Programa 184:									10.000						10.000	
25 212																									
Conservação Infraestruturas Pratica Desportiva																									
Plano de Acção para a Eficiência Energética - Piscinas Municipais																									
25	212	2015/75		Instalações desportivas e recreativas	02	07010302		A		25.450			01/2015	12/2027	6	25.450									25.450
				Campo Municipal de Vila Nova de Santo André																					
25	212	2020/60	1	Instalações desportivas e recreativas	02	07010302		A		361.600			01/2020	12/2026	3	42.600		319.000							361.600
				Piscinas Descobertas Rio de Figueira																					
25	212	2025/66	1	Outro	02	07011002		O		42.930			01/2025	12/2026	0			42.930							42.930
				Campo Municipal de Vila Nova de Santo André																					
25	212	2025/67	1	Instalações desportivas e recreativas	02	07010302		E		600.000			01/2025	12/2027	0				600.000						600.000
				Piscinas Municipais de Santiago do Cacém																					
25	212	2026/65	1	Instalações desportivas e recreativas	02	07010302		A		20.000			01/2026	12/2026	0			20.000							20.000
25	212	2026/65	2	Outro	02	07011002		A		10.000			01/2026	12/2026	0			10.000							10.000
				Conservação/Manutenção Equipamentos Desportivos																					
25	212	2026/66	1	Instalações desportivas e recreativas	02	07010302		A		13.000			01/2026	12/2026	0			13.000							13.000

Orçamento Inicial - Plano PluriAnual de Investimentos do ano 2026

Euros

Objetivo [1]		Número do projeto [2]		Designação do projeto [3]	Rubrica orçamental [4]		Forma de realiz. [5]	Fonte de Financiamento					Datas (Mês/Ano)		Fases de Exec. [12]	Pagamentos							Total previsto [21] = [ND] + [13] + ... + [20]	
								RG [6]	RP [7]	UE [8]	EMPR [9]	Financiam. não definido [ND]	Início [10]	Fim [11]		Realizado em períodos anteriores [13]	Estimativa de realização do per. t-1 [14]	Períodos seguintes						
																		2026 [15]	2027 [16]	2028 [17]	2029 [18]	2030 [19]		2031 e seg. [20]
Obj	Prog	Ano / Nº	Ação																					
25																							Serviços Culturais, Recreativos e Religiosos	
25 212																							Conservação Infraestruturas Pratica Desportiva	
25	212	2026/67		Apoio a Eventos																				
25	212	2026/67	1	Outro	02	07011002	A			10.000		01/2026	12/2026	0			10.000					10.000		
25	212	2026/68		Pavilhões Municipais de Desportos																				
25	212	2026/68	1	Instalações desportivas e recreativas	02	07010302	A			10.000		01/2026	12/2026	0			10.000					10.000		
25	212	2026/68	2	Outro	02	07011002	A			5.000		01/2026	12/2026	0			5.000					5.000		
25	212	2026/69		Piscina Municipal de Santo André																				
25	212	2026/69	1	Instalações desportivas e recreativas	02	07010302	E			2.500.000		01/2026	12/2029	0			700.000	1.000.000	800.000			2.500.000		
								Totais do Programa 212:		3.597.980						68.050		429.930	1.300.000	1.000.000	800.000	3.597.980		
25 221																							Infraestruturas Recreativas e Convívio	
25	221	2022/76		Parque Central de Vila Nova de Santo André																				
25	221	2022/76	1	Parques e jardins	02	07010405	A			153.267		01/2022	12/2026	6	139.267		14.000					153.267		
25	221	2022/78		Novos percursos pedonais																				
25	221	2022/78	1	Outros	02	07010413	O			30.000		01/2022	12/2026	0			30.000					30.000		
25	221	2023/63		Parque Urbano Rio da Figueira																				
25	221	2023/63	1	Instalações desportivas e recreativas	02	07010302	O			11.442		01/2023	12/2026	4	6.442		5.000					11.442		
25	221	2024/68		Parque Central de Vila Nova de Santo André																				
25	221	2024/68	1	Parques e jardins	02	07010405	E			240.000		01/2024	12/2027	0			240.000					240.000		
25	221	2024/70		Parque Urbano Rio da Figueira																				
25	221	2024/70	1	Parques e jardins	02	07010405	O			56.024		01/2024	12/2026	6	55.434		590					56.024		
25	221	2025/71		Centro Intepretativo da Azenha do Parque Urbano do Rio da Figueira																				
25	221	2025/71	1	Parques e jardins	02	07010405	E			90.000	510.000	01/2025	12/2028	0				300.000	300.000			600.000		
25	221	2026/70		Espaços de jogos e recreio (EJR)																				
25	221	2026/70	1	Instalações desportivas e recreativas	02	07010406	O			10.000		01/2026	12/2026	0			10.000					10.000		
25	221	2026/71		Parque da Courela Grande																				
25	221	2026/71	1	Parques e jardins	02	07010405	O			10.000		01/2026	12/2026	0			10.000					10.000		
25	221	2026/72		Parque Urbano Rio da Figueira																				
25	221	2026/72	1	Instalações desportivas e recreativas	02	07010302	O			15.000		01/2026	12/2026	0			15.000					15.000		

Orçamento Inicial - Plano PluriAnual de Investimentos do ano 2026

Euros

Objetivo		Número do projeto		Designação do projeto	Rubrica orçamental	Forma de realiz.	Fonte de Financiamento					Datas (Mês/Ano)		Fases de Exec.	Pagamentos								Total previsto [21] = [ND] + [13] + ... + [20]	
[1]																Realizado em períodos anteriores	Estimativa de realização do per. t-1	Períodos seguintes						
Obj	Prog.	Ano / N°	Ação				[3]	[4]	[5]	RG [6]	RP [7]	UE [8]	EMPR [9]		Financiam. não definido [ND]			Início [10]	Fim [11]	[12]	[13]	[14]		2026 [15]
25				Serviços Culturais, Recreativos e Religiosos																				
25 221				Infraestruturas Recreativas e Convívio																				
25	221	2026/72	2	Parques e jardins	02	07010405	O		19.800			01/2026	12/2026	0			19.800						19.800	
25	221	2026/72	3	Outro	02	07011002	O		5.100			01/2026	12/2026	0			5.100						5.100	
25	221	2026/73		Parque Central de Vila Nova de Santo André																				
25	221	2026/73	1	Parques e jardins	02	07010405	O		25.000			01/2026	12/2026	0			25.000						25.000	
Totais do Programa 221:								665.633	510.000							201.143	374.490	300.000	300.000			1.175.633		
Totais do Objetivo 25:								0	11.388.619	2.544.552	0	0				432.691	0	1.480.480	2.470.000	4.350.000	3.300.000	1.900.000	0	13.933.171
32				Indústrias e Energia																				
32 11				Zonas de Indústria Ligeira																				
32	11	2023/65		ZIL Ermidas-Sado																				
32	11	2023/65	1	Viadutos, arruamentos e obras complementares	02	07030301	E		62.546			01/2023	12/2028	4	32.546		30.000						62.546	
32	11	2024/71		Ampliação/Requalificação Área Empresarial de Santiago do Cacém																				
32	11	2024/71	1	Viadutos, arruamentos e obras complementares	02	07030301	E		693.570	3.930.230		01/2024	12/2028	0			223.800	2.200.000	2.200.000				4.623.800	
32	11	2025/72		ZAM de Vale de Água																				
32	11	2025/72	1	Viadutos, arruamentos e obras complementares	02	07030301	O		191.806			01/2025	12/2026	4	60.776		131.030						191.806	
32	11	2025/73		Ampliação AAE de Vila Nova de Santo André.																				
32	11	2025/73	1	Viadutos, arruamentos e obras complementares	02	07030301	E		1.124.205			01/2025	12/2028	3	4.985		19.220	825.000	275.000				1.124.205	
32	11	2025/74		ZIL Ermidas Sado																				
32	11	2025/74	1	Viadutos, arruamentos e obras complementares	02	07030301	E		1.177.800	1.087.200		01/2025	12/2029	0			65.000	200.000	1.120.000	880.000			2.265.000	
Totais do Programa 11:								3.249.927	5.017.430							98.307	469.050	3.225.000	3.595.000	880.000			8.267.357	
32 211				Construção/Amplicação/Melhoria de Rede																				
32	211	2020/68		Melhoramentos Diversos																				
32	211	2020/68	1	Iluminação publica	02	07010404	A		1.191			01/2020	12/2026	4	681		510						1.191	
32	211	2025/75		Melhoramentos da rede de iluminação pública																				
32	211	2025/75	1	Iluminação publica	02	07010404	O		10.585			01/2025	12/2026	4	3.495		7.090						10.585	
32	211	2026/74		Melhoramentos da rede de iluminação pública.																				

Orçamento Inicial - Plano PluriAnual de Investimentos do ano 2026

Euros

Objetivo		Número do projeto		Designação do projeto	Rubrica orçamental	Forma de realiz.	Fonte de Financiamento					Datas (Mês/Ano)		Fases de Exec.	Pagamentos							Total previsto			
[1]																Realizado em períodos anteriores	Estimativa de realização do per. t-1	Períodos seguintes						[21] = [ND] + [13] + ... + [20]	
Obj	Prog.	Ano / N°	Ação				[3]	[4]	[5]	RG [6]	RP [7]	UE [8]	EMPR [9]		Financiam. não definido [ND]			Início [10]	Fim [11]	[12]	[13]		[14]		2026 [15]
32				Indústrias e Energia																					
32 211				Construção/Amplicação/Melhoria de Rede																					
32	211	2026/74	1	Iluminação publica	02	07010404	O	10.000				01/2026	12/2026	0			10.000						10.000		
								Totais do Programa 211:								4.176		17.600					21.776		
32 212				Conservação/Manutenção de Redes																					
32	212	2023/67		Conservação / Manutenção de redes																					
32	212	2023/67	1	Iluminação publica	02	07010404	O	16.818				01/2023	12/2026	6	15.418		1.400						16.818		
32	212	2024/73		Conservação / Manutenção de redes.																					
32	212	2024/73	1	Viadutos, arruamentos e obras complementares	02	07010404	O	54.752				01/2024	12/2026	6	54.252		500						54.752		
32	212	2025/76		Conservação / Manutenção de redes.																					
32	212	2025/76	1	Iluminação publica	02	07010404	O	20.081				01/2025	12/2026	4	6.551		13.530						20.081		
32	212	2026/75		Conservação e manutenção de redes.																					
32	212	2026/75	1	Iluminação publica	02	07010404	O	55.000				01/2026	12/2026	0			55.000						55.000		
								Totais do Programa 212:								76.221		70.430					146.651		
32 232				Manutenção Rede Rural																					
32	232	2026/76		Manutenção da rede rural.																					
32	232	2026/76	1	Infraestruturas para distribuição de energia eléctrica	02	07010410	O	5.000				01/2026	12/2026	0			5.000						5.000		
								Totais do Programa 232:										5.000						5.000	
								Totais do Objetivo 32:																	
								0	3.423.354	5.017.430	0	0				178.704	0	562.080	3.225.000	3.595.000	880.000	0	0	8.440.784	
33				Transportes e Comunicações																					
33 112				Arruamentos e Arranjos Exteriores																					
33	112	2016/85		Melhoria das Condições de Mobilidade na Zona Alta do Centro Histórico de Santiago do Cacém																					
33	112	2016/85	1	Viadutos, arruamentos e obras complementares	02	07030301	O	2.250.000				01/2016	12/2029	0			50.000	1.100.000	1.100.000				2.250.000		
33	112	2016/98		Melhoria das condições de mobilidade Avenida D. Nuno Álvares Pereira																					
33	112	2016/98	1	Viadutos, arruamentos e obras complementares	02	07030301	E	306.872	1.738.944			01/2016	12/2026	3	625.816		1.420.000						2.045.816		
33	112	2022/88		Arranjos exteriores do Bairro da Atalaia																					
33	112	2022/88	1	Viadutos, arruamentos e obras complementares	02	07030301	A	2.865.000				01/2022	12/2028	0			5.000	1.320.000	1.540.000				2.865.000		
33	112	2022/89		Requalificação do Espaço Público, Bairro das Torres e Pôr do Sol																					

Orçamento Inicial - Plano PluriAnual de Investimentos do ano 2026

Euros

Objetivo		Número do projeto		Designação do projeto	Rubrica orçamental		Forma de realiz.	Fonte de Financiamento					Datas (Mês/Ano)		Fases de Exec.	Pagamentos							Total previsto		
[1]		[2]						RG [6]	RP [7]	UE [8]	EMPR [9]	Financiam. não definido [ND]	Início [10]	Fim [11]		Realizado em períodos anteriores [13]	Estimativa de realização do per. t-1 [14]	Períodos seguintes						[21] = [ND] + [13] + ... + [20]	
Obj	Prog.	Ano / Nº	Ação															[3]	[4]	[5]	[15]	[16]			[17]
33				Transportes e Comunicações																					
33 112				Arruamentos e Arranjos Exteriores																					
33	112	2022/89	1	Viadutos, arruamentos e obras complementares	02	07030301	E		1.750.000			01/2022	12/2029	0				100.000	1.100.000	550.000			1.750.000		
33	112	2023/69		Conservação e manutenção de arruamentos.																					
33	112	2023/69	1	Viadutos, arruamentos e obras complementares	02	07030301	A		176.693			01/2023	12/2027	6	175.473		1.220						176.693		
33	112	2023/70		Arranjos Exteriores Diversos																					
33	112	2023/70	1	Viadutos, arruamentos e obras complementares	02	07030301	O		58.106			01/2023	12/2027	6	43.576		14.530						58.106		
33	112	2024/75		Requalificação do Largo dos Cairos																					
33	112	2024/75	1	Viadutos, arruamentos e obras complementares	02	07030301	E		134.763			01/2024	12/2026	6	98.253		36.510						134.763		
33	112	2024/77		Requalificação Avenida Manuel Joaquim Pereira em Ermidas																					
33	112	2024/77	1	Viadutos, arruamentos e obras complementares	02	07030301	E		405.793			01/2024	12/2026	3	5.793		400.000						405.793		
33	112	2024/78		Arranjos Exteriores Diversos.																					
33	112	2024/78	1	Viadutos, arruamentos e obras complementares	02	07030301	O		44.040			01/2024	12/2028	6	37.610		6.430						44.040		
33	112	2024/79		Conservação e Manutenção de Arruamentos																					
33	112	2024/79	1	Viadutos, arruamentos e obras complementares	02	07030301	A		220.565			01/2024	12/2028	6	216.735		3.830						220.565		
33	112	2024/80		Infraestruturas Loteamento do Cercal																					
33	112	2024/80	1	Viadutos, arruamentos e obras complementares	02	07030301	E		400.000			01/2024	12/2027	0			400.000						400.000		
33	112	2024/81		Infraestrutura Loteamento dos Regantes																					
33	112	2024/81	1	Viadutos, arruamentos e obras complementares	02	07030301	E		581.000			01/2024	12/2027	0			31.000	550.000					581.000		
33	112	2025/78		Conservação e manutenção de arruamentos.																					
33	112	2025/78	1	Viadutos, arruamentos e obras complementares	02	07030301	O		182.840			01/2025	12/2029	3	20.610	680	161.550						182.840		
33	112	2025/79		Arranjos exteriores diversos.																					
33	112	2025/79	1	Outros	02	07010307	O		41.280			01/2025	12/2029	0			41.280						41.280		
33	112	2025/79	2	Outro	02	07011002	O		14.648			01/2025	12/2029	5	10.688		3.960						14.648		
33	112	2025/79	3	Viadutos, arruamentos e obras complementares	02	07030301	O		92.121			01/2025	12/2029	5	64.851		27.270						92.121		
33	112	2025/80		Requalificação Azinhaga de São Bráz																					
33	112	2025/80	1	Viadutos, arruamentos e obras complementares	02	07030301	E		48.750	276.250		01/2025	12/2027	0			325.000						325.000		
33	112	2025/81		Loteamento Municipal de São Domingos.																					
33	112	2025/81	1	Viadutos, arruamentos e obras complementares	02	07030301	O		71.500			01/2025	12/2026	0			71.500						71.500		
33	112	2025/82		Loteamento Municipal das Panteras (ELH).																					

Orçamento Inicial - Plano PluriAnual de Investimentos do ano 2026

Euros																										
Objetivo		Número do projeto		Designação do projeto	Rubrica orçamental		Forma de realiz.	Fonte de Financiamento					Datas (Mês/Ano)		Fases de Exec.	Pagamentos							Total previsto			
[1]	[2]	[3]	[4]					[5]	RG [6]	RP [7]	UE [8]	EMPR [9]	Financiam. não definido [ND]	Início [10]		Fim [11]	[12]	Realizado em períodos anteriores [13]	Estimativa de realização do per. t-1 [14]	Períodos seguintes						
																				2026 [15]	2027 [16]	2028 [17]		2029 [18]	2030 [19]	2031 e seg. [20]
Obj	Prog.	Ano / Nº	Ação																							
33 Transportes e Comunicações																										
33 112		Arruamentos e Arranjos Exteriores																								
33	112	2025/82	1	Viadutos, arruamentos e obras complementares	02	07030301	E					221.000		01/2025	12/2027	0		1.000	220.000			221.000				
33	112	2025/83		Loteamento Municipal Cercal do Alentejo. (ELH).																						
33	112	2025/83	1	Viadutos, arruamentos e obras complementares	02	07030301	E					203.000		01/2025	12/2027	0		5.000	198.000			203.000				
33	112	2026/77		Conservação e manutenção de arruamentos.																						
33	112	2026/77	1	Viadutos, arruamentos e obras complementares	02	07030301	O					200.000		01/2026	12/2029	0		200.000				200.000				
33	112	2026/78		Reabilitação do arruamento da Rua Alvaro Cunhal - Cercal do Alentejo																						
33	112	2026/78	1	Viadutos, arruamentos e obras complementares	02	07030301	E					176.000		01/2026	12/2027	0			176.000			176.000				
33	112	2026/79		Reabilitação do arruamento na Pouca Farinha - Cercal do Alentejo																						
33	112	2026/79	1	Viadutos, arruamentos e obras complementares	02	07030301	E					336.000		01/2026	12/2027	0			336.000			336.000				
33	112	2026/80		Arranjos exteriores diversos.																						
33	112	2026/80	1	Viadutos, arruamentos e obras complementares	02	07030301	O					40.000		01/2026	12/2029	0		40.000				40.000				
								Totais do Programa 112:				10.819.971		2.015.194			1.299.405	680	2.470.080	3.675.000	3.740.000	1.650.000	12.835.165			
33 113		Caminhos e Vias																								
33	113	2017/91		Rede Pedociclável - Da Aldeia até ao Mar - II Fase																						
33	113	2017/91	1	Viação rural	02	07030308	E					127.875	724.625		01/2017	12/2028	0			852.500			852.500			
33	113	2019/76		Percurso Pedociclável entre a Serra e o Mar - Ermidas Sado - Lousal																						
33	113	2019/76	1	Viação rural	02	07030308	A					275.000		01/2019	12/2028	0			275.000			275.000				
33	113	2019/77		Percurso Pedociclável entre a Serra e o Mar - Santiago do Cacém - Miróbriga																						
33	113	2019/77	1	Viação rural	02	07030308	A					47.787	270.791		01/2019	12/2027	3	6.068	30.310	282.200			318.578			
33	113	2022/93		Repavimentação de um troço da EM573																						
33	113	2022/93	1	Viação rural	02	07030308	A					364.746		01/2022	12/2028	4	184.746	60.000	60.000	60.000			364.746			
33	113	2024/83		Pavimentação com Revestimento duplo, nas vias do Concelho																						
33	113	2024/83	1	Viação rural	02	07030308	A					460.900		01/2024	12/2026	0		460.900				460.900				
33	113	2024/84		Conservação de caminhos e vias.																						
33	113	2024/84	1	Viação rural	02	07030308	O					228.817		01/2024	12/2028	6	225.357	3.460				228.817				
33	113	2025/84		Conservação de caminhos e vias.																						
33	113	2025/84	1	Viação rural	02	07030308	O					370.202		01/2025	12/2029	6	328.392	41.810				370.202				

Orçamento Inicial - Plano PluriAnual de Investimentos do ano 2026

Euros

Objetivo		Número do projeto		Designação do projeto	Rubrica orçamental		Forma de realiz.	Fonte de Financiamento					Datas (Mês/Ano)		Fases de Exec.	Pagamentos								Total previsto
[1]		[2]						RG	RP	UE	EMPR	Financiam. não definido [ND]	Início	Fim		Realizado em períodos anteriores	Estimativa de realização do per. t-1	Períodos seguintes						
Obj	Prog	Ano / N°	Ação					[3]	[4]	[5]	[6]	[7]	[8]	[9]		[ND]	[10]	[11]	[12]	[13]	[14]	2026	2027	
				33 Transportes e Comunicações																				
				33 113 Caminhos e Vias																				
33	113	2026/81		Pavimentação com revestimento duplo, em caminhos do concelho.																				
33	113	2026/81	1	Viação rural	02	07030308	E			550.000			01/2026	12/2028	0				550.000					550.000
33	113	2026/82		Conservação de caminhos e vias.																				
33	113	2026/82	1	Viação rural	02	07030308	O			150.000			01/2026	12/2029	0			150.000						150.000
33	113	2026/83		EM 555																				
33	113	2026/83	1	Viação rural	02	07030308	E			1.700.000			01/2026	12/2028	0			850.000	850.000					1.700.000
								Totais do Programa 113:				4.275.327	995.416				744.563	746.480	1.742.200	2.037.500			5.270.743	
				33 114 Aquisição/Manutenção Viaturas, Maquinaria e Equipam																				
33	114	2024/85		Aquisição/ Conservação de Viaturas, Máquinas e Equipamentos																				
33	114	2024/85	1	Outro	02	07011002	O			14.818	83.967		01/2024	12/2026	3	15.445		83.340						98.785
33	114	2025/85		Aquisição / Conservação de viaturas, máquinas e equipamentos.																				
33	114	2025/85	1	Outro	02	07010602	O			202.000			01/2025	12/2027	0			202.000						202.000
33	114	2025/85	2	Outro	02	07011002	O			36.385			01/2025	12/2027	3	4.455		31.930						36.385
33	114	2026/84		Aquisição/ Conservação de viaturas, máquinas e equipamentos																				
33	114	2026/84	1	Outro	02	07010602	O			90.000			01/2026	12/2026	0			90.000						90.000
33	114	2026/84	2	Outro	02	07011002	O			150.000			01/2026	12/2026	0			150.000						150.000
								Totais do Programa 114:				493.203	83.967				19.900	355.270	202.000				577.170	
				33 115 Sinalização																				
33	115	2025/86		Sinalização horizontal dos arruamentos em Santiago do Cacém e Vila Nova de Santo André.																				
33	115	2025/86	1	Sinalização e trânsito	02	07010409	E			59.435			01/2025	12/2026	3	9.935		49.500						59.435
33	115	2026/85		Sinalização e trânsito																				
33	115	2026/85	1	Sinalização e trânsito	02	07010409	O			25.000			01/2026	12/2026	0			25.000						25.000
								Totais do Programa 115:				84.435					9.935	74.500						84.435
Totais do Objetivo 33:								0	15.672.936	3.094.577	0	0			2.073.803	680	3.646.330	5.619.200	5.777.500	1.650.000	0	0	18.767.513	

Orçamento Inicial - Plano PluriAnual de Investimentos do ano 2026

Euros

Objetivo		Número do projeto		Designação do projeto	Rubrica orçamental	Forma de realiz.	Fonte de Financiamento					Datas (Mês/Ano)		Fases de Exec.	Pagamentos							Total previsto		
[1]																Realizado em períodos anteriores	Estimativa de realização do per. t-1	Períodos seguintes						
Obj	Prog.	Ano / Nº	Ação				[3]	[4]	[5]	RG [6]	RP [7]	UE [8]	EMPR [9]		Financiam. não definido [ND]			Início [10]	Fim [11]	[12]	[13]		[14]	2026 [15]
34				Comércio e Turismo																				
34 121				Mercados Abastecedores (Conservação/Manutenção)																				
34	121	2016/109		Requalificação do Mercado Municipal de Vila Nova de Santo André																				
34	121	2016/109	1	Mercados e instalações de fiscalização sanitária	02	07010303	E			66.605		01/2016	12/2026	3	16.605		50.000						66.605	
34	121	2026/86		Mercados abastecedores.																				
34	121	2026/86	1	Mercados e instalações de fiscalização sanitária	02	07010303	O			20.000		01/2026	12/2026	0			20.000						20.000	
							Totais do Programa 121:								16.605		70.000						86.605	
34 142				Parques de Feiras e Exposições																				
34	142	2023/76		Parque de Feiras e Exposições de Santiago do Cacém																				
34	142	2023/76	1	Outros	02	07010307	O			51.688		01/2023	12/2026	6	51.048		640						51.688	
34	142	2025/89		Parque de Feiras e Exposições de Santiago do Cacém																				
34	142	2025/89	1	Outros	02	07010307	O			203.625		01/2025	12/2026	3	28.625		175.000						203.625	
34	142	2026/87		Parque de Feiras e Exposições de Santiago do Cacém																				
34	142	2026/87	1	Outros	02	07010307	O			40.600		01/2026	12/2026	0			40.600						40.600	
34	142	2026/87	2	Outro	02	07011002	O			47.250		01/2026	12/2026	0			47.250						47.250	
							Totais do Programa 142:								79.673		263.490						343.163	
							Totais do Objetivo 34:								96.278	0	333.490	0	0	0	0	0	0	429.768
35				Outras Funções Económicas																				
35 1				Promoção de Desenvolvimento Económico																				
35	1	2025/90		Espaço Oficina																				
35	1	2025/90	1	Outros Investimentos	02	070115	O			7.790		01/2025	12/2026	4	3.790		4.000						7.790	
35	1	2025/91		Iniciativas de Natal																				
35	1	2025/91	1	Outros Investimentos	02	070115	O			6.000		01/2025	12/2026	0			6.000						6.000	
							Totais do Programa 1:								3.790		10.000						13.790	
							Totais do Objetivo 35:								3.790	0	10.000	0	0	0	0	0	0	13.790
							Total:							Total:	5.953.002	27.720	16.944.690	23.536.700	20.122.500	5.830.000	1.900.000	0	74.314.612	

O ORGÃO EXECUTIVO

Em _____ de _____ de _____

O ORGÃO DELIBERATIVO

Em _____ de _____ de _____

ATIVIDADES MAIS RELEVANTES

Orçamento Inicial - Atividades mais Relevantes do ano 2026

Euros																							
Objetivo [1]	Número do projeto [2]			Designação do projeto [3]	Rubrica orçamental [4]		Forma de realiz. [5]	Fonte de Financiamento					Datas (Mês/Ano)		Fases de Exec. [12]	Pagamentos							Total previsto [21] = [ND] + [13] + ... + [20]
	RG [6]	RP [7]	UE [8]					EMPR [9]	Financiam. não definido [ND]	Início [10]	Fim [11]	Realizado em períodos anteriores [13]	Estimativa de realização do per. t-1 [14]	Períodos seguintes									
														2026 [15]		2027 [16]	2028 [17]	2029 [18]	2030 [19]	2031 e seg. [20]			
Obj	Prog	Ano / Nº	Ação																				
11				Serviços Gerais de Administração Pública																			
11 111				Instalações Municipais																			
11	111	2025/300		Conservação de instalações municipais.																			
11	111	2025/300	1	Limpeza e higiene	02	020104	O				43.166			01/2025	12/2026	6	40.586		2.580			43.166	
11	111	2025/300	2	Outros bens	02	020121	O				10.476			01/2025	12/2026	5	4.736		5.740			10.476	
11	111	2025/300	3	Conservação de bens	02	020203	O				14.350			01/2025	12/2026	4	6.347	2.323	5.680			14.350	
11	111	2025/300	4	Outros serviços	02	020225	O				5.967			01/2025	12/2026	6	4.667		1.300			5.967	
11	111	2026/300		Conservação de instalações municipais																			
11	111	2026/300	1	Limpeza e higiene	02	020104	O				50.000			01/2026	12/2026	0			50.000			50.000	
11	111	2026/300	2	Outros bens	02	020121	O				5.000			01/2026	12/2026	0			5.000			5.000	
11	111	2026/300	3	Limpeza e Higiene	02	020202	O				46.500			01/2026	12/2026	0			46.500			46.500	
11	111	2026/300	4	Conservação de bens	02	020203	O				9.500			01/2026	12/2026	0			9.500			9.500	
11	111	2026/300	5	Assistência técnica	02	020219	O				45.500			01/2026	12/2026	0			45.500			45.500	
11	111	2026/300	6	Outros serviços	02	020225	O				8.500			01/2026	12/2026	0			8.500			8.500	
								Totais do Programa 111:									56.336	2.323	180.300			238.959	
11 112				Equipamento																			
11	112	2024/302		Sistema GPS para Gestão de Frota																			
11	112	2024/302	1	Outros serviços	02	020225	O				87.313			01/2024	12/2028	3	11.013		26.300	25.000	25.000	87.313	
11	112	2026/301		Conservação Geral de Equipamento																			
11	112	2026/301	1	Conservação de bens	02	020203	O				4.800			01/2026	12/2026	0			4.800			4.800	
								Totais do Programa 112:									11.013		31.100	25.000	25.000	92.113	
11 121				Higiene e Segurança																			
11	121	2026/302		Material de Consumo Clínico																			
11	121	2026/302	1	Material de consumo clínico	02	020111	O				5.000			01/2026	12/2026	0			5.000			5.000	
11	121	2026/303		Equipamento de Proteção Individual																			
11	121	2026/303	1	Vestuário e artigos pessoais	02	020107	O				120.000			01/2026	12/2026	0			120.000			120.000	
11	121	2026/303	2	Outros serviços	02	020225	O				20.000			01/2026	12/2026	0			20.000			20.000	
11	121	2026/304		Medicina no Trabalho																			

Orçamento Inicial - Atividades mais Relevantes do ano 2026

Euros

Objetivo [1]		Número do projeto [2]		Designação do projeto [3]	Rubrica orçamental [4]	Forma de realiz. [5]	Fonte de Financiamento					Datas (Mês/Ano)		Fases de Exec. [12]	Realizado em períodos anteriores [13]	Estimativa de realização do per. t-1 [14]	Pagamentos						Total previsto [21] = [ND] + [13] + ... + [20]	
Obj	Prog.	Ano / N°	Ação				RG [6]	RP [7]	UE [8]	EMPR [9]	Financiam. não definido [ND]	Início [10]	Fim [11]				Períodos seguintes							
																	2026 [15]	2027 [16]	2028 [17]	2029 [18]	2030 [19]	2031 e seg. [20]		
11				Serviços Gerais de Administração Pública																				
11 121				Higiene e Segurança																				
11	121	2026/304	1	Encargos com a Saúde	02	010301	O		50.000			01/2026	12/2026	0			50.000							50.000
								Totais do Programa 121:										195.000					195.000	
11 132				SIGM																				
11	132	2022/305		SIGM																				
11	132	2022/305	1	Outros serviços	02	020225	A		37.514			01/2022	12/2026	6		37.514								37.514
11	132	2024/306		SIGM																				
11	132	2024/306	1	Outros trabalhos especializados	02	020220	A		6.030			01/2024	12/2026	1			6.030							6.030
11	132	2024/306	2	Outros serviços	02	020225	A		29.188			01/2024	12/2026	3		5.518	23.670							29.188
								Totais do Programa 132:										43.032					29.700	72.732
11 133				Reengenharia Tramitação de Processos																				
11	133	2025/306		Reengenharia Tramitação de Processos																				
11	133	2025/306	1	Livros e documentação técnica	02	020118	O		500			01/2025	12/2026	0			500							500
11	133	2025/306	2	Outros serviços	02	020225	O		59.767			01/2025	12/2026	3		6.767	53.000							59.767
11	133	2026/305		Reengenharia Tramitação de Processos																				
11	133	2026/305	1	Outros serviços	02	020225	O		5.100			01/2026	12/2026	0			5.100							5.100
								Totais do Programa 133:										6.767					58.600	65.367
11 134				Conservação/Manutenção Equipamento Informático																				
11	134	2024/308		Conservação/Manutenção Equipamento Informático																				
11	134	2024/308	1	Assistência técnica	02	020219	A		233.544			01/2024	12/2028	6		223.704	6.840	1.500	1.500					233.544
11	134	2024/308	2	Outros serviços	02	020225	A		114.634			01/2024	12/2028	6		90.423	1.181	8.630	7.200	7.200				114.634
11	134	2025/307		Conservação/Manutenção Equipamento Informático																				
11	134	2025/307	1	Assistência técnica	02	020219	A		349.491			01/2025	12/2027	5		197.081	152.410							349.491
11	134	2025/307	2	Outros serviços	02	020225	A		167.960			01/2025	12/2027	6		165.490	2.470							167.960
11	134	2026/306		Conservação/Manutenção Equipamento Informático																				
11	134	2026/306	1	Outro material-Peças	02	020114	O		3.000			01/2026	12/2028	0			3.000							3.000
11	134	2026/306	2	Outros bens	02	020121	O		6.000			01/2026	12/2028	0			6.000							6.000

Orçamento Inicial - Atividades mais Relevantes do ano 2026

Euros

Objetivo [1]		Número do projeto [2]		Designação do projeto [3]	Rubrica orçamental [4]	Forma de realiz. [5]	Fonte de Financiamento					Datas (Mês/Ano)		Fases de Exec. [12]	Pagamentos							Total previsto [21] = [ND] + [13] + ... + [20]								
Obj	Prog.	Ano / Nº	Ação				RG [6]	RP [7]	UE [8]	EMPR [9]	Financiam. não definido [ND]	Início [10]	Fim [11]		Realizado em períodos anteriores [13]	Estimativa de realização do per. t-1 [14]	Períodos seguintes													
																	2026 [15]	2027 [16]	2028 [17]	2029 [18]	2030 [19]		2031 e seg. [20]							
11																														
				Serviços Gerais de Administração Pública																										
				11 134 Conservação/Manutenção Equipamento Informático																										
11	134	2026/306	3	Conservação de bens	02	020203	O					10.000		01/2026	12/2028	0								10.000						
11	134	2026/306	4	Assistência técnica	02	020219	O					466.910		01/2026	12/2028	0			143.080	268.830	55.000				466.910					
11	134	2026/306	5	Outros serviços	02	020225	O					417.200		01/2026	12/2028	0			205.800	105.700	105.700				417.200					
Totais do Programa 134:								1.768.739										676.698			1.181		538.230		383.230		169.400		1.768.739	
				11 141 Rede Estruturada de Comunicações																										
11	141	2026/307		Rede Estruturada de Comunicações																										
11	141	2026/307	1	Outros bens	02	020121	O					6.000		01/2026	12/2026	0			6.000						6.000					
11	141	2026/307	2	Conservação de bens	02	020203	O					3.000		01/2026	12/2026	0			3.000						3.000					
Totais do Programa 141:								9.000										9.000					9.000							
				11 142 Equipamento Telefónico																										
11	142	2026/308		Equipamento Telefónico																										
11	142	2026/308	1	Outros bens	02	020121	O					4.000		01/2026	12/2026	0			4.000						4.000					
11	142	2026/308	2	Conservação de bens	02	020203	O					1.500		01/2026	12/2026	0			1.500						1.500					
Totais do Programa 142:								5.500										5.500					5.500							
				11 143 Rede de Rádio e Comunicações																										
11	143	2026/309		Rede de VHF Privativa de Radiocomunicações do Serviço Móvel Terrestre e Rede Siresp																										
11	143	2026/309	1	Outros bens	02	020121	A					500		01/2026	12/2026	0			500						500					
11	143	2026/309	2	Conservação de bens	02	020203	A					1.000		01/2026	12/2026	0			1.000						1.000					
11	143	2026/309	3	Outros serviços	02	020225	A					500		01/2026	12/2026	0			500						500					
11	143	2026/309	4	Outras	02	0602010199	A					700		01/2026	12/2026	0			700						700					
Totais do Programa 143:								2.700										2.700					2.700							
				11 151 Equipamento																										
11	151	2026/310		Equipamento																										
11	151	2026/310	1	Outros bens	02	020121	A					2.000		01/2026	12/2026	0			2.000						2.000					
11	151	2026/310	2	Conservação de bens	02	020203	A					2.000		01/2026	12/2026	0			2.000						2.000					

Orçamento Inicial - Atividades mais Relevantes do ano 2026

Objetivo [1]		Número do projeto [2]		Designação do projeto [3]	Rubrica orçamental [4]		Forma de realiz. [5]	Fonte de Financiamento					Datas (Mês/Ano)		Fases de Exec. [12]	Pagamentos						Total previsto [21] = [ND] + [13] + ... + [20]
								Realizado em períodos anteriores [13]	Estimativa de realização do per. t-1 [14]	Períodos seguintes												
										RG [6]	RP [7]	UE [8]	EMPR [9]	Financiam. não definido [ND]		2026 [15]	2027 [16]	2028 [17]	2029 [18]	2030 [19]	2031 e seg. [20]	
Obj	Prog.	Ano / Nº	Ação								Início [10]	Fim [11]										
11				Serviços Gerais de Administração Pública																		
11 151				Equipamento																		
11	151	2026/310	3	Outros serviços	02	020225	A	30.000			01/2026	12/2026	0	30.000			30.000					
Totais do Programa 151:								34.000						34.000			34.000					
11 152				Divulgação do Município																		
11	152	2023/312		Divulgação do Município																		
11	152	2023/312	1	Publicidade	02	020217	A	21.466			01/2023	12/2026	6	21.206	260		21.466					
11	152	2023/312	2	Outros trabalhos especializados	02	020220	A	51.232			01/2023	12/2026	6	50.282	950		51.232					
11	152	2023/312	3	Outros serviços	02	020225	A	12.095			01/2023	12/2026	6	9.915	2.180		12.095					
11	152	2024/313		Divulgação do Município																		
11	152	2024/313	1	Prêmios, condecorações e ofertas	02	020115	A	1.682			01/2024	12/2026	6	1.542	140		1.682					
11	152	2024/313	2	Publicidade	02	020217	A	21.241			01/2024	12/2026	6	19.141	2.100		21.241					
11	152	2024/313	3	Outros trabalhos especializados	02	020220	A	62.970			01/2024	12/2026	6	60.700	2.270		62.970					
11	152	2024/313	4	Outros serviços	02	020225	A	6.025			01/2024	12/2026	6	4.525	1.500		6.025					
11	152	2025/312		Divulgação do Município																		
11	152	2025/312	1	Prêmios, condecorações e ofertas	02	020115	A	5.448			01/2025	12/2026	6	4.368	1.080		5.448					
11	152	2025/312	2	Publicidade	02	020217	A	19.052			01/2025	12/2026	6	15.231	381	3.440	19.052					
11	152	2025/312	3	Outros trabalhos especializados	02	020220	A	31.476			01/2025	12/2026	6	25.603	23	5.850	31.476					
11	152	2025/312	4	Outros serviços	02	020225	A	28.010			01/2025	12/2026	6	27.190	820		28.010					
11	152	2026/311		Divulgação do Município																		
11	152	2026/311	1	Prêmios, condecorações e ofertas	02	020115	A	9.000			01/2026	12/2026	0	9.000		9.000						
11	152	2026/311	2	Artigos honoríficos e de decoração	02	020119	A	5.000			01/2026	12/2026	0	5.000		5.000						
11	152	2026/311	3	Publicidade	02	020217	A	23.000			01/2026	12/2026	0	23.000		23.000						
11	152	2026/311	4	Outros trabalhos especializados	02	020220	A	65.500			01/2026	12/2026	0	65.500		65.500						
11	152	2026/311	5	Outros serviços	02	020225	A	18.000			01/2026	12/2026	0	18.000		18.000						
Totais do Programa 152:								381.197						239.703	404	141.090	381.197					
11 153				Boletim Informativo																		
11	153	2026/312		Boletim Informativo																		

Orçamento Inicial - Atividades mais Relevantes do ano 2026

Euros																												
Objetivo	Número do projeto			Designação do projeto	Rubrica orçamental	Forma de realiz.	Fonte de Financiamento					Datas (Mês/Ano)		Fases de Exec.	Pagamentos							Total previsto						
[1]	[2]						RG	RP	UE	EMPR	Financiam. não definido	Início	Fim		Realizado em períodos anteriores	Estimativa de realização do per. t-1	Períodos seguintes						[21] = [ND] + [13] + ... + [20]					
Obj	Prog	Ano / Nº	Ação				[3]	[4]	[5]	[6]	[7]	[8]	[9]		[ND]	[10]	[11]	[12]	[13]	[14]	2026		2027	2028	2029	2030	2031 e seg.	[20]
11																												
Serviços Gerais de Administração Pública																												
11 153																												
Boletim Informativo																												
11	153	2026/312	1	Outros trabalhos especializados	02	020220	A					55.000			01/2026	12/2026	0						55.000	55.000				
								Totais do Programa 153:												55.000					55.000			
11 154																												
Programa Porta Aberta																												
11	154	2026/313		Programa de Rádio De Porta Aberta																								
11	154	2026/313	1	Outros serviços	02	020225	A					46.760			01/2026	12/2026	0							46.760	46.760			
								Totais do Programa 154:												46.760					46.760			
11 155																												
O Município na Internet																												
11	155	2026/314		O Município na Internet																								
11	155	2026/314	1	Outros serviços	02	020225	A					7.500			01/2026	12/2026	0							7.500	7.500			
								Totais do Programa 155:												7.500					7.500			
11 156																												
Atribuição de Galardões aos Trabalhadores																												
11	156	2026/315		Atribuição de galardões aos trabalhadores																								
11	156	2026/315	1	Prêmios, condecorações e ofertas	02	020115	A					6.000			01/2026	12/2026	0							6.000	6.000			
11	156	2026/315	2	Outros serviços	02	020225	A					1.900			01/2026	12/2026	0							1.900	1.900			
								Totais do Programa 156:												7.900					7.900			
11 161																												
Encargos Cobrança Faturação																												
11	161	2026/316		Encargos de cobrança de faturação																								
11	161	2026/316	1	Serviços bancários	02	06020304	O					45.000			01/2026	12/2026	0							45.000	45.000			
11	161	2026/316	2	Outras	02	06020305	O					9.000			01/2026	12/2026	0							9.000	9.000			
								Totais do Programa 161:												54.000					54.000			
								Totais do Objetivo 11:												1.033.549	3.908	1.396.380	408.230	194.400	0	0	0	3.036.467
12																												
Segurança e Ordem Públicas																												
12 111																												
Bombeiros Voluntários																												
12	111	2025/317		Bombeiros Voluntários de Santo André																								
12	111	2025/317	1	Instituições sem fins lucrativos	02	040701	O					54.732			01/2025	12/2026	6	54.732						54.732	54.732			
12	111	2025/317	2	Instituições sem fins lucrativos	02	080701	O					55.000			01/2025	12/2026	6	55.000						55.000	55.000			

Orçamento Inicial - Atividades mais Relevantes do ano 2026

Euros																								
Objetivo [1]		Número do projeto [2]		Designação do projeto [3]	Rubrica orçamental [4]		Forma de realiz. [5]	Fonte de Financiamento					Datas (Mês/Ano)		Fases de Exec. [12]	Pagamentos							Total previsto [21] = [ND] + [13] + ... + [20]	
Obj	Prog	Ano / N°	Ação					RG [6]	RP [7]	UE [8]	EMPR [9]	Financiam. não definido [ND]	Início [10]	Fim [11]		Realizado em períodos anteriores [13]	Estimativa de realização do per. t-1 [14]	Períodos seguintes						
																		2026 [15]	2027 [16]	2028 [17]	2029 [18]	2030 [19]		2031 e seg. [20]
12				Segurança e Ordem Públicas																				
12 111				Bombeiros Voluntários																				
12	111	2025/318		Bombeiros Voluntários do Cercal do Alentejo																				
12	111	2025/318	1	Instituições sem fins lucrativos	02	040701	O				60.491			01/2025	12/2027	6	60.491					60.491		
12	111	2025/318	2	Instituições sem fins lucrativos	02	080701	O				30.000			01/2025	12/2027	6	30.000					30.000		
12	111	2026/317		Bombeiros Mistos de Santiago do Cacém																				
12	111	2026/317	1	Instituições sem fins lucrativos	02	040701	O				43.210			01/2026	12/2026	0		43.210				43.210		
12	111	2026/317	2	Instituições sem fins lucrativos	02	080701	O				30.100			01/2026	12/2026	0		30.100				30.100		
12	111	2026/318		Bombeiros Voluntários Voluntários de Santo André																				
12	111	2026/318	1	Instituições sem fins lucrativos	02	040701	O				70.510			01/2026	12/2026	0		70.510				70.510		
12	111	2026/318	2	Instituições sem fins lucrativos	02	080701	O				30.100			01/2026	12/2026	0		30.100				30.100		
12	111	2026/319		Bombeiros Voluntários do Cercal do Alentejo																				
12	111	2026/319	1	Instituições sem fins lucrativos	02	040701	O				85.510			01/2026	12/2026	0		85.510				85.510		
12	111	2026/319	2	Instituições sem fins lucrativos	02	080701	O				30.100			01/2026	12/2026	0		30.100				30.100		
12	111	2026/320		Bombeiros Voluntários de Alvalade																				
12	111	2026/320	1	Instituições sem fins lucrativos	02	040701	O				21.210			01/2026	12/2026	0		21.210				21.210		
12	111	2026/320	2	Instituições sem fins lucrativos	02	080701	O				30.100			01/2026	12/2026	0		30.100				30.100		
Totais do Programa 111:											541.063						200.223		340.840			541.063		
12 121				Prevenção Situações de Emergência																				
12	121	2026/321		Serviço Municipal de Proteção Civil/Gabinete Técnico Florestal																				
12	121	2026/321	1	Outros bens	02	020121	O				11.000			01/2026	12/2026	0		11.000				11.000		
12	121	2026/321	2	Outros trabalhos especializados	02	020220	O				9.100			01/2026	12/2026	0		9.100				9.100		
12	121	2026/321	3	Outros serviços	02	020225	O				105.500			01/2026	12/2026	0		105.500				105.500		
12	121	2026/321	4	Instituições sem fins lucrativos	02	040701	O				19.500			01/2026	12/2026	0		19.500				19.500		
Totais do Programa 121:											145.100							145.100				145.100		
Totais do Objetivo 12:							0	686.163	0	0	0	0			200.223	0	485.940	0	0	0	0	686.163		
21				Educação																				
21 113				Reparação/Manutenção de Edifícios																				
21	113	2023/322		Conservação de Edifícios (Pré escolar)																				

Orçamento Inicial - Atividades mais Relevantes do ano 2026

																							Euros											
Objetivo		Número do projeto		Designação do projeto	Rubrica orçamental		Forma de realiz.	Fonte de Financiamento					Datas (Mês/Ano)		Fases de Exec.	Pagamentos							Total previsto											
[1]		[2]														Realizado em períodos anteriores	Estimativa de realização do per. t-1	Períodos seguintes																
Obj	Prog	Ano / Nº	Ação					[3]	[4]	[5]	RG [6]	RP [7]	UE [8]	EMPR [9]				Financiam. não definido [ND]	Início [10]	Fim [11]	[12]	[13]		[14]	2026 [15]	2027 [16]	2028 [17]	2029 [18]	2030 [19]	2031 e seg. [20]	[21] = [ND] + [13] + ... + [20]			
21		Educação																																
21 113		Reparação/Manutenção de Edifícios																																
21	113	2023/322	1	Assistência técnica	02	020219	A			5.399			01/2023	12/2026	5		3.339					2.060			5.399									
21	113	2026/322		Conservação de edifícios pré-escolar																														
21	113	2026/322	1	Outros bens	02	020121	O			1.000			01/2026	12/2026	0							1.000			1.000									
21	113	2026/322	2	Conservação de bens	02	020203	O			1.000			01/2026	12/2026	0							1.000			1.000									
21	113	2026/322	3	Assistência técnica	02	020219	O			4.500			01/2026	12/2026	0							4.500			4.500									
21	113	2026/322	4	Outros serviços	02	020225	O			2.000			01/2026	12/2026	0							2.000			2.000									
21	113	2026/322	5	Instituições sem fins lucrativos	02	040701	O			5.000			01/2026	12/2026	0							5.000			5.000									
					Totais do Programa 113:															3.339					15.560					18.899				
21 115		Iniciativas Diversas/Actividades Lúdicas																																
21	115	2026/323		Apoio a Projetos Pedagógicos - Pré Escolar																														
21	115	2026/323	1	Estado	02	040301	A			2.000			01/2026	12/2026	0							2.000			2.000									
					Totais do Programa 115:																				2.000					2.000				
21 116		Transferência de verbas para Material Didático																																
21	116	2026/324		Transferência de verbas para Material Didático																														
21	116	2026/324	1	Outros bens	02	020121	A			5.100			01/2026	12/2026	0							5.100			5.100									
21	116	2026/324	2	Estado	02	040301	A			6.380			01/2026	12/2026	0							6.380			6.380									
					Totais do Programa 116:																				11.480					11.480				
21 118		Salas de Prolongamento																																
21	118	2026/325		Atividades de Animação e Apoio à Família																														
21	118	2026/325	1	Outros serviços	02	020225	A			3.500			01/2026	12/2026	0							3.500			3.500									
					Totais do Programa 118:																				3.500					3.500				
21 123		Conservação de Edifícios																																
21	123	2025/325		Conservação de edifícios do 1º ciclo																														
21	123	2025/325	1	Outros bens	02	020121	O			2.845			01/2025	12/2026	6	2.785						60			2.845									
21	123	2025/325	2	Conservação de bens	02	020203	O			1.563			01/2025	12/2026	6	1.393						170			1.563									
21	123	2025/325	3	Outros serviços	02	020225	O			5.784			01/2025	12/2026	4	2.404						3.380			5.784									
21	123	2026/326		Conservação de edifícios do 1º ciclo																														

Orçamento Inicial - Atividades mais Relevantes do ano 2026

Objetivo		Número do projeto		Designação do projeto	Rubrica orçamental	Forma de realiz.	Fonte de Financiamento					Datas (Mês/Ano)		Fases de Exec.	Realizado em períodos anteriores	Estimativa de realização do per. t-1	Pagamentos						Total previsto	
[1]		[2]					RG [6]	RP [7]	UE [8]	EMPR [9]	Financiam. não definido [ND]	Início [10]	Fim [11]				Períodos seguintes							[21] = [ND] + [13] + ... + [20]
Obj	Prog	Ano / N°	Ação														[3]	[4]	[5]	[12]	[13]	[14]		
				Educação																				
				Conservação de Edifícios																				
21	123	2026/326	1	Outros	02	02010299	O			5.500			01/2026	12/2026	0				5.500			5.500		
21	123	2026/326	2	Outros bens	02	020121	O			1.000			01/2026	12/2026	0				1.000			1.000		
21	123	2026/326	3	Conservação de bens	02	020203	O			1.000			01/2026	12/2026	0				1.000			1.000		
21	123	2026/326	4	Assistência técnica	02	020219	O			13.000			01/2026	12/2026	0				13.000			13.000		
21	123	2026/326	5	Outros serviços	02	020225	O			9.500			01/2026	12/2026	0				9.500			9.500		
Totais do Programa 123:										40.192						6.582			33.610			40.192		
				Iniciativas Pedagógicas e Culturais																				
21	125	2026/327		Apoio a Projetos Pedagógicos do 1.º Ciclo do Ensino Básico																				
21	125	2026/327	1	Estado	02	040301	A			2.000			01/2026	12/2026	0				2.000			2.000		
Totais do Programa 125:										2.000									2.000			2.000		
				Transferência de verbas para Material Didáctico																				
21	126	2026/328		Material Didático e de Desgaste 1.º Ciclo																				
21	126	2026/328	1	Outros bens	02	020121	A			10.650			01/2026	12/2026	0				10.650			10.650		
21	126	2026/328	2	Estado	02	040301	A			11.880			01/2026	12/2026	0				11.880			11.880		
Totais do Programa 126:										22.530									22.530			22.530		
				Iniciativas Pedagógicas e Culturais																				
21	131	2026/329		Apoios a Projetos Pedagógicos do 2.º e 3.º Ciclo do Ensino Básico																				
21	131	2026/329	1	Estado	02	040301	A			4.000			01/2026	12/2026	0				4.000			4.000		
Totais do Programa 131:										4.000									4.000			4.000		
				Outras Actividades																				
21	16	2026/330		Programa Municipal de Promoção do Sucesso Escolar																				
21	16	2026/330	1	Outros bens	02	020121	A			1.875	10.625		01/2026	08/2029	0				12.500			12.500		
21	16	2026/330	2	Outros serviços	02	020225	A			17.100	96.900		01/2026	08/2029	0				114.000			114.000		
21	16	2026/331		Pensar Educação																				
21	16	2026/331	1	Outros bens	02	020121	A			1.000			01/2026	12/2026	0				1.000			1.000		
21	16	2026/331	2	Outros trabalhos especializados	02	020220	A			500			01/2026	12/2026	0				500			500		

Orçamento Inicial - Atividades mais Relevantes do ano 2026

Euros																								
Objetivo		Número do projeto		Designação do projeto	Rubrica orçamental		Forma de realiz.	Fonte de Financiamento					Datas (Mês/Ano)		Fases de Exec.	Pagamentos						Total previsto		
[1]		[2]						RG [6]	RP [7]	UE [8]	EMPR [9]	Financiam. não definido [ND]	Início [10]	Fim [11]		Realizado em períodos anteriores [13]	Estimativa de realização do per. t-1 [14]	Períodos seguintes						
Obj	Prog	Ano / N°	Ação															2026 [15]	2027 [16]	2028 [17]	2029 [18]		2030 [19]	2031 e seg. [20]
				[3]	[4]	[5]								[12]										
21				Educação																				
21 16				Outras Actividades																				
21	16	2026/331	3	Outros serviços	02	020225	A					1.500			01/2026	12/2026	0				1.500			
21	16	2026/332		Contrato de Arrendamento do Colégio de S. José																				
21	16	2026/332	1	Locação de Edifícios	02	020204	A					57.700			01/2026	12/2026	0				57.700	57.700		
21	16	2026/333		Regresso à Escola																				
21	16	2026/333	1	Prémios, condecorações e ofertas	02	020115	A					2.000			01/2026	12/2026	0				2.000	2.000		
21	16	2026/334		Escola Tecnológica do Litoral Alentejano																				
21	16	2026/334	1	Privadas	02	050103	A					14.500			01/2026	12/2026	0				14.500	14.500		
21	16	2026/335		A correr e a Saltar																				
21	16	2026/335	1	Outros bens	02	020121	A					2.000			01/2026	12/2026	0				2.000	2.000		
21	16	2026/336		Receção aos Professores																				
21	16	2026/336	1	Prémios, condecorações e ofertas	02	020115	A					1.000			01/2026	12/2026	0				1.000	1.000		
21	16	2026/336	2	Outros bens	02	020121	A					2.500			01/2026	12/2026	0				2.500	2.500		
21	16	2026/336	3	Outros serviços	02	020225	A					6.000			01/2026	12/2026	0				6.000	6.000		
Totais do Programa 16:												107.675	107.525								215.200	215.200		
21 211				Acção Social Escolar																				
21	211	2026/337		Auxílios Económicos Pré Escolar																				
21	211	2026/337	1	Estado	02	040301	A					6.000			01/2026	12/2026	0				6.000	6.000		
Totais do Programa 211:												6.000									6.000	6.000		
21 221				Acção Social Escolar																				
21	221	2025/337		Refeitórios Escolares																				
21	221	2025/337	1	Outros	02	02010299	O					6.144			01/2025	12/2026	5	3.905	109		2.130	6.144		
21	221	2025/337	2	Limpeza e higiene	02	020104	O					14.444			01/2025	12/2026	5	8.804			5.640	14.444		
21	221	2026/338		Auxílios Económicos 1.º Ciclo do Ensino Básico																				
21	221	2026/338	1	Outros bens	02	020121	A					44.900			01/2026	12/2026	0				44.900	44.900		
21	221	2026/338	2	Estado	02	040301	A					10.000			01/2026	12/2026	0				10.000	10.000		
21	221	2026/339		Refeitórios Escolares																				
21	221	2026/339	1	Outros	02	02010299	A					8.500			01/2026	12/2026	0				8.500	8.500		

Orçamento Inicial - Atividades mais Relevantes do ano 2026

Euros																									
Objetivo		Número do projeto		Designação do projeto	Rubrica orçamental	Forma de realiz.	Fonte de Financiamento					Datas (Mês/Ano)		Fases de Exec.	Pagamentos						Total previsto				
[1]	[2]	[3]	[4]				[5]	RG [6]	RP [7]	UE [8]	EMPR [9]	Financiam. não definido [ND]	Início [10]		Fim [11]	[12]	Realizado em períodos anteriores [13]	Estimativa de realização do per. t-1 [14]	Períodos seguintes					[21] = [ND] + [13] + ... + [20]	
																			2026 [15]	2027 [16]		2028 [17]	2029 [18]		2030 [19]
Obj	Prog	Ano / Nº	Ação																						
21 Educação																									
21 221		Acção Social Escolar																							
21	221	2026/339	2	Limpeza e higiene	02	020104	A			14.500			01/2026	12/2026	0			14.500				14.500			
21	221	2026/339	3	Alimentação-Géneros para confeccionar	02	020106	A			352.000			01/2026	12/2026	0			352.000				352.000			
21	221	2026/339	4	Outros bens	02	020121	A			21.000			01/2026	12/2026	0			21.000				21.000			
21	221	2026/339	5	Conservação de bens	02	020203	A			15.000			01/2026	12/2026	0			15.000				15.000			
21	221	2026/339	6	Outros serviços	02	020225	A			63.000			01/2026	12/2026	0			63.000				63.000			
21	221	2026/339	7	Instituições sem fins lucrativos	02	040701	A			374.750			01/2026	12/2026	0			374.750				374.750			
Totais do Programa 221:										924.238							12.709	109	911.420			924.238			
21 222		Transportes Escolares																							
21	222	2025/339		Transportes Escolares - 1.º Ciclo do Ensino Básico																					
21	222	2025/339	1	Transportes	02	020210	O			144.587			01/2025	12/2027	6	144.587						144.587			
21	222	2026/340		Transportes Municipais																					
21	222	2026/340	1	Material de transporte-Peças	02	020112	O			5.000			01/2026	12/2026	0			5.000				5.000			
21	222	2026/340	2	Conservação de bens	02	020203	O			6.000			01/2026	12/2026	0			6.000				6.000			
21	222	2026/340	3	Outros serviços	02	020225	O			500			01/2026	12/2026	0			500				500			
21	222	2026/341		Transportes escolares - 1º ciclo ensino básico																					
21	222	2026/341	1	Transportes	02	020210	A			195.000			01/2026	12/2026	0			195.000				195.000			
Totais do Programa 222:										351.087							144.587		206.500			351.087			
21 231		Transportes Escolares																							
21	231	2025/341		Transportes Escolares - 2.º e 3.º Ciclos do Ensino Básico																					
21	231	2025/341	1	Transportes	02	020210	O			43.694			01/2025	12/2027	6	43.694						43.694			
21	231	2026/342		Transportes escolares - 2º e 3º ciclos ensino básico																					
21	231	2026/342	1	Transportes	02	020210	A			65.000			01/2026	12/2026	0			65.000				65.000			
Totais do Programa 231:										108.694							43.694		65.000			108.694			
21 234		Acção Social Escolar																							
21	234	2026/343		Auxílios Económicos 2.º e 3.º Ciclo																					

Orçamento Inicial - Atividades mais Relevantes do ano 2026

																						Euros
Objetivo [1]	Número do projeto [2]			Designação do projeto [3]	Rubrica orçamental [4]	Forma de realiz. [5]	Fonte de Financiamento					Datas (Mês/Ano)		Fases de Exec. [12]	Pagamentos							Total previsto [21] = [ND] + [13] + ... + [20]
															Realizado em períodos anteriores [13]	Estimativa de realização do per. t-1 [14]	Períodos seguintes					
	2026 [15]	2027 [16]	2028 [17]				2029 [18]	2030 [19]	2031 e seg. [20]													
Obj	Prog	Ano / Nº	Ação				RG [6]	RP [7]	UE [8]	EMPR [9]	Financiam. não definido [ND]	Início [10]	Fim [11]									
21				Educação																		
21 234				Acção Social Escolar																		
21	234	2026/343	1	Outros bens	02	020121	A			105.500		01/2026	12/2026	0			105.500				105.500	
								Totais do Programa 234:		105.500							105.500				105.500	
21 241				Transportes Escolares																		
21	241	2025/343		Transportes Escolares - Ensino Secundário																		
21	241	2025/343	1	Transportes	02	020210	O			35.289		01/2025	12/2027	6	33.162	2.127					35.289	
21	241	2026/344		Transportes escolares - ensino secundário																		
21	241	2026/344	1	Transportes	02	020210	A			60.000		01/2026	12/2026	0			60.000				60.000	
								Totais do Programa 241:		95.289					33.162	2.127	60.000				95.289	
21 242				Acção Social Escolar																		
21	242	2026/345		Auxílios Económicos Ensino Secundário																		
21	242	2026/345	1	Outros bens	02	020121	A			14.950		01/2026	12/2026	0			14.950				14.950	
								Totais do Programa 242:		14.950							14.950				14.950	
21 251				Iniciativas Pedagógicas/Culturais - Ensino Secundár																		
21	251	2026/346		Apoio a Projetos Pedagógicos do Ensino Secundário																		
21	251	2026/346	1	Estado	02	040301	A			1.000		01/2026	12/2026	0			1.000				1.000	
								Totais do Programa 251:		1.000							1.000				1.000	
21 253				Bolsas de Estudo - Ensino Superior																		
21	253	2026/347		Bolsas de Estudo para o Ensino Superior																		
21	253	2026/347	1	Prémios, condecorações e ofertas	02	020115	A			1.500		01/2026	12/2026	0			1.500				1.500	
21	253	2026/347	2	Outros bens	02	020121	A			800		01/2026	12/2026	0			800				800	
21	253	2026/347	3	Outros serviços	02	020225	A			200		01/2026	12/2026	0			200				200	
21	253	2026/347	4	Outras	02	04080202	A			77.500		01/2026	12/2026	0			77.500				77.500	
								Totais do Programa 253:		80.000							80.000				80.000	
								Totais do Objetivo 21:		0	1.899.034	107.525	0	0		244.073	2.236	1.760.250	0	0	0	0

Orçamento Inicial - Atividades mais Relevantes do ano 2026

Euros																																						
Objetivo		Número do projeto		Designação do projeto	Rubrica orçamental		Forma de realiz.	Fonte de Financiamento					Datas (Mês/Ano)		Fases de Exec.	Pagamentos							Total previsto															
[1]	[2]	[3]	[4]					[5]	RG [6]	RP [7]	UE [8]	EMPR [9]	Financiam. não definido [ND]	Início [10]		Fim [11]	[12]	Realizado em períodos anteriores [13]	Estimativa de realização do per. t-1 [14]	Períodos seguintes						[21] = [ND] + [13] + ... + [20]												
																				2026 [15]	2027 [16]	2028 [17]		2029 [18]	2030 [19]		2031 e seg. [20]											
Obj	Prog	Ano / Nº	Ação																																			
22				Saúde																																		
22 24				Promoção da Saúde Prevenção de Doenças																																		
22	24	2026/348		Rede Portuguesa de Municípios Saudáveis																																		
22	24	2026/348	1	Associações de Municípios	02	04050104	A			3.000			01/2026	12/2026	0					3.000		3.000																
22	24	2026/349		Projetos de Educação para a Saúde																																		
22	24	2026/349	1	Prémios, condecorações e ofertas	02	020115	A			3.000			01/2026	12/2026	0					3.000		3.000																
22	24	2026/349	2	Outros bens	02	020121	A			3.000			01/2026	12/2026	0					3.000		3.000																
22	24	2026/349	3	Outros trabalhos especializados	02	020220	A			1.000			01/2026	12/2026	0					1.000		1.000																
22	24	2026/349	4	Outros serviços	02	020225	A			2.000			01/2026	12/2026	0					2.000		2.000																
				Totais do Programa 24:																				12.000		12.000		12.000										
				Totais do Objetivo 22:																				0		12.000		0		0		0		0		0		12.000
23				Segurança e Acção Social																																		
23 1				Segurança Social																																		
23	1	2026/350		Projecto Radar Social																																		
23	1	2026/350	1	Outros serviços	02	020225	O			7.000			01/2026	12/2026	0					7.000		7.000																
23	1	2026/351		Apoio às famílias carenciadas																																		
23	1	2026/351	1	Outras	02	04080202	O			45.000			01/2026	12/2026	0					45.000		45.000																
23	1	2026/352		Instalações e funcionamento do SAAS																																		
23	1	2026/352	1	Outros serviços	02	020225	O			7.000			01/2026	12/2026	0					7.000		7.000																
				Totais do Programa 1:																				52.000		7.000		59.000		59.000								
23 211				Iniciativas de Apoio à Infância																																		
23	211	2026/353		Iniciativas de Apoio à Infância																																		
23	211	2026/353	1	Outros bens	02	020121	A			1.000			01/2026	12/2026	0					1.000		1.000																
23	211	2026/353	2	Outros serviços	02	020225	A			1.000			01/2026	12/2026	0					1.000		1.000																
23	211	2026/353	3	Instituições sem fins lucrativos	02	040701	A			320			01/2026	12/2026	0					320		320																
				Totais do Programa 211:																				2.320		2.320		2.320		2.320								
23 212				Comissão de Protecção de Crianças e Jovens																																		
23	212	2026/354		Comissão de Protecção de Crianças e Jovens de Santiago do Cacém																																		

Orçamento Inicial - Atividades mais Relevantes do ano 2026

																						Euros		
Objetivo [1]	Número do projeto [2]			Designação do projeto [3]	Rubrica orçamental [4]	Forma de realiz. [5]	Fonte de Financiamento					Datas (Mês/Ano)		Fases de Exec. [12]	Pagamentos							Total previsto [21] = [ND] + [13] + ... + [20]		
	Obj	Prog	Ano / Nº				Ação	RG [6]	RP [7]	UE [8]	EMPR [9]	Financiam. não definido [ND]	Início [10]		Fim [11]	Realizado em períodos anteriores [13]	Estimativa de realização do per. t-1 [14]	Períodos seguintes						
																		2026 [15]	2027 [16]	2028 [17]	2029 [18]		2030 [19]	2031 e seg. [20]
23																								
23 212																								
Comissão de Protecção de Crianças e Jovens																								
23	212	2026/354	1	Prémios, condecorações e ofertas	02	020115	A					1.000			01/2026	12/2026	0					1.000	1.000	
23	212	2026/354	2	Outros bens	02	020121	A					1.000			01/2026	12/2026	0					1.000	1.000	
23	212	2026/354	3	Outros trabalhos especializados	02	020220	A					500			01/2026	12/2026	0					500	500	
23	212	2026/354	4	Outros serviços	02	020225	A					500			01/2026	12/2026	0					500	500	
Totais do Programa 212:												3.000										3.000	3.000	
23 221																								
Apoio a Reformados Pensionistas e Idosos																								
Apoio a Reformados Pensionistas e Idosos																								
23	221	2025/354		Instituições sem fins lucrativos	02	080701	O					351.479			01/2025	12/2026	4		120.489			230.990	351.479	
23	221	2026/355		CLDS 5G - Contrato Local de Desenvolvimento Social 5 Geração																				
23	221	2026/355	1	Prémios, condecorações e ofertas	02	020115	A					672	1.128		01/2026	12/2026	0					1.800	1.800	
23	221	2026/355	2	Outros bens	02	020121	A					560	940		01/2026	12/2026	0					1.500	1.500	
23	221	2026/355	3	Seguros	02	020212	A					672	1.128		01/2026	12/2026	0					1.800	1.800	
23	221	2026/355	4	Outros serviços	02	020225	A					9.004	15.096		01/2026	12/2026	0					24.100	24.100	
23	221	2026/356		Projeto Sociabilidades																				
23	221	2026/356	1	Prémios, condecorações e ofertas	02	020115	A					5.000			01/2026	12/2026	0					5.000	5.000	
23	221	2026/356	2	Outros bens	02	020121	A					2.500			01/2026	12/2026	0					2.500	2.500	
23	221	2026/356	3	Seguros	02	020212	A					1.500			01/2026	12/2026	0					1.500	1.500	
23	221	2026/356	4	Outros serviços	02	020225	A					30.000			01/2026	12/2026	0					30.000	30.000	
23	221	2026/357		No âmbito do Apoio a Reformados Pensionistas e Idosos																				
23	221	2026/357	1	Outros bens	02	020121	A					5.000			01/2026	12/2026	0					5.000	5.000	
23	221	2026/357	2	Outros trabalhos especializados	02	020220	A					150			01/2026	12/2026	0					150	150	
23	221	2026/357	3	Instituições sem fins lucrativos	02	040701	A					3.000			01/2026	12/2026	0					3.000	3.000	
23	221	2026/357	4	Instituições sem fins lucrativos	02	080701	A					20.000			01/2026	12/2026	0					20.000	20.000	
Totais do Programa 221:												429.537	18.292									120.489	327.340	447.829
23 231																								
Apoio à CERCISIAGO																								
Apoio à CERCISIAGO																								
23	231	2026/358																						

Orçamento Inicial - Atividades mais Relevantes do ano 2026

																						Euros
Objetivo [1]	Número do projeto [2]			Designação do projeto [3]	Rubrica orçamental [4]	Forma de realiz. [5]	Fonte de Financiamento					Datas (Mês/Ano)		Fases de Exec. [12]	Pagamentos							Total previsto [21] = [ND] + [13] + ... + [20]
															Realizado em períodos anteriores [13]	Estimativa de realização do per. t-1 [14]	Períodos seguintes					
	2026 [15]	2027 [16]	2028 [17]				2029 [18]	2030 [19]	2031 e seg. [20]													
Obj	Prog	Ano / N°	Ação				RG [6]	RP [7]	UE [8]	EMPR [9]	Financiam. não definido [ND]	Início [10]	Fim [11]									
23																						Segurança e Acção Social
23 231																						Apoio à CERCISIAGO
23	231	2026/358	1	Instituições sem fins lucrativos	02	040701	A			20.000		01/2026	12/2026	0			20.000				20.000	
								Totais do Programa 231:									20.000				20.000	
23 241																						Apoio a Associações de Jovens
23 241																						Apoio a Associações de Jovens
23	241	2026/359																				
23	241	2026/359	1	Outros bens	02	020121	A			2.000		01/2026	12/2026	0			2.000				2.000	
23	241	2026/359	2	Vigilância e segurança	02	020218	A			2.000		01/2026	12/2026	0			2.000				2.000	
23	241	2026/359	3	Outros serviços	02	020225	A			3.000		01/2026	12/2026	0			3.000				3.000	
23	241	2026/359	4	Instituições sem fins lucrativos	02	040701	A			5.000		01/2026	12/2026	0			5.000				5.000	
								Totais do Programa 241:									12.000				12.000	
23 242																						Promoção de Iniciativas (Juventude)
23 242																						Promoção de Iniciativas (Juventude)
23	242	2026/360																				
23	242	2026/360	1	Prémios, condecorações e ofertas	02	020115	A			2.000		01/2026	12/2026	0			2.000				2.000	
23	242	2026/360	2	Outros bens	02	020121	A			5.000		01/2026	12/2026	0			5.000				5.000	
23	242	2026/360	3	Seguros	02	020212	A			1.000		01/2026	12/2026	0			1.000				1.000	
23	242	2026/360	4	Vigilância e segurança	02	020218	A			3.000		01/2026	12/2026	0			3.000				3.000	
23	242	2026/360	5	Outros serviços	02	020225	A			35.000		01/2026	12/2026	0			35.000				35.000	
23	242	2026/360	6	Instituições sem fins lucrativos	02	040701	A			3.000		01/2026	12/2026	0			3.000				3.000	
23	242	2026/360	7	Outras	02	04080202	A			800		01/2026	12/2026	0			800				800	
								Totais do Programa 242:									49.800				49.800	
23 26																						No Âmbito da Rede Social
23 26																						Rede Social
23	26	2026/361																				
23	26	2026/361	1	Outros bens	02	020121	A			500		01/2026	12/2026	0			500				500	
23	26	2026/361	2	Outros trabalhos especializados	02	020220	A			300		01/2026	12/2026	0			300				300	
23	26	2026/361	3	Outros serviços	02	020225	A			500		01/2026	12/2026	0			500				500	
23	26	2026/361	4	Instituições sem fins lucrativos	02	040701	A			4.000		01/2026	12/2026	0			4.000				4.000	
23	26	2026/362		Plano Municipal para a Igualdade e Não Discriminação																		
23	26	2026/362	1	Prémios, condecorações e ofertas	02	020115	A			2.000		01/2026	12/2026	0			2.000				2.000	

Orçamento Inicial - Atividades mais Relevantes do ano 2026

Euros																						
Objetivo [1]	Número do projeto [2]			Designação do projeto [3]	Rubrica orçamental [4]	Forma de realiz. [5]	Fonte de Financiamento					Datas (Mês/Ano)		Fases de Exec. [12]	Pagamentos							Total previsto [21] = [ND] + [13] + ... + [20]
															Realizado em períodos anteriores [13]	Estimativa de realização do per. t-1 [14]	Períodos seguintes					
	2026 [15]	2027 [16]	2028 [17]				2029 [18]	2030 [19]	2031 e seg. [20]													
Obj	Prog	Ano / Nº	Ação				RG [6]	RP [7]	UE [8]	EMPR [9]	Financiam. não definido [ND]	Início [10]	Fim [11]									
23																						
				Segurança e Acção Social																		
				23 26																		
				No Âmbito da Rede Social																		
23	26	2026/362	2	Outros bens		02	020121	A		750		01/2026	12/2026	0		750						750
23	26	2026/362	3	Outros trabalhos especializados		02	020220	A		1.500		01/2026	12/2026	0		1.500						1.500
23	26	2026/362	4	Outros serviços		02	020225	A		2.000		01/2026	12/2026	0		2.000						2.000
Totais do Programa 26:								11.550								11.550					11.550	
Totais do Objetivo 23:							0	580.207	25.292	0	0				120.489	0	485.010	0	0	0	0	605.499
24																						
				Habitação e Serviços Colectivos																		
				24 1																		
				Habitação																		
24	1	2013/348		Apoio à Recuperação da Habitação																		
24	1	2013/348	1	Outros bens		02	020121	A		7.852		01/2013	12/2026	6	7.442		410					7.852
24	1	2014/349		Apoio A Recuperação Habitação																		
24	1	2014/349	1	Outros bens		02	020121	A		10.053		01/2014	12/2026	6	7.943		2.110					10.053
24	1	2016/349		Apoio a recuperação de habitação																		
24	1	2016/349	1	Outros bens		02	020121	A		11.999		01/2016	12/2026	6	8.699		3.300					11.999
24	1	2020/361		Medidas Sociais de apoio à recuperação de habitação.																		
24	1	2020/361	1	Outros bens		02	020121	A		10.289		01/2020	12/2026	3	1.949		8.340					10.289
24	1	2020/361	2	Outros serviços		02	020225	A		14.228		01/2020	12/2026	4	6.728		7.500					14.228
24	1	2023/357		Medidas Sociais de Apoio à Recuperação de Habitação																		
24	1	2023/357	1	Outros bens		02	020121	A		26.524		01/2023	12/2026	3	6.304		20.220					26.524
24	1	2023/357	2	Outros serviços		02	020225	A		8.500		01/2023	12/2026	3	2.000		6.500					8.500
24	1	2025/363		Medidas Sociais de Apoio à Recuperação de Habitação																		
24	1	2025/363	1	Outros bens		02	020121	O		20.201		01/2025	12/2026	3	3.741		16.460					20.201
24	1	2025/363	2	Outros serviços		02	020225	O		7.500		01/2025	12/2026	0			7.500					7.500
24	1	2026/363		Medidas Sociais de Apoio à Recuperação de Habitação																		
24	1	2026/363	1	Outros bens		02	020121	A		35.000		01/2026	12/2026	0			35.000					35.000
24	1	2026/363	2	Outros serviços		02	020225	A		25.000		01/2026	12/2026	0			25.000					25.000
24	1	2026/363	3	Instituições sem fins lucrativos		02	040701	A		20.000		01/2026	12/2026	0			20.000					20.000
24	1	2026/364		Conservação de património																		

Orçamento Inicial - Atividades mais Relevantes do ano 2026

Euros																										
Objetivo		Número do projeto		Designação do projeto	Rubrica orçamental		Forma de realiz.	Fonte de Financiamento					Datas (Mês/Ano)		Fases de Exec.	Pagamentos							Total previsto			
[1]	[2]	[3]	[4]					[5]	RG [6]	RP [7]	UE [8]	EMPR [9]	Financiam. não definido [ND]	Início [10]		Fim [11]	[12]	Realizado em períodos anteriores [13]	Estimativa de realização do per. t-1 [14]	Períodos seguintes						
																				2026 [15]	2027 [16]	2028 [17]		2029 [18]	2030 [19]	2031 e seg. [20]
Obj	Prog	Ano / Nº	Ação																							
24 Habitação e Serviços Colectivos																										
24 1 Habitação																										
24	1	2026/364	1		02	020121	O			500			01/2026	12/2026	0			500				500				
24	1	2026/364	2		02	020203	O			500			01/2026	12/2026	0			500				500				
24	1	2026/364	3		02	020225	O			1.000			01/2026	12/2026	0			1.000				1.000				
Totais do Programa 1:										199.146							44.806		154.340		199.146					
24 262 Conservação/Manutenção de Jardins																										
24	262	2024/363		Parque Urbano Quinta do Chafariz																						
24	262	2024/363	1		02	020225	O			5.685			01/2024	12/2026	4		3.185		2.500			5.685				
24	262	2024/364		Conservação / Manutenção de Jardins																						
24	262	2024/364	1		02	020214	O			14.453			01/2024	12/2026	6		12.153		2.300			14.453				
24	262	2024/364	2		02	020225	O			302.943			01/2024	12/2026	5		205.393		97.550			302.943				
24	262	2025/365		Conservação/ Manutenção de Jardins																						
24	262	2025/365	1		02	020112	O			6.636			01/2025	12/2026	5		2.787	229	3.620			6.636				
24	262	2025/365	2		02	020121	O			37.322			01/2025	12/2026	6		32.412		4.910			37.322				
24	262	2025/365	3		02	020225	O			173.903			01/2025	12/2026	6		146.644	4.999	22.260			173.903				
24	262	2025/366		Jardim da Tapada dos Condes de Avillez																						
24	262	2025/366	1		02	020121	O			6.318			01/2025	12/2026	4		3.718		2.600			6.318				
24	262	2026/365		Jardim da Tapada Condes de Avillez																						
24	262	2026/365	1		02	020121	O			8.500			01/2026	12/2026	0				8.500			8.500				
24	262	2026/365	2		02	020225	O			2.000			01/2026	12/2026	0				2.000			2.000				
24	262	2026/366		Parque Urbano Quinta do Chafariz																						
24	262	2026/366	1		02	020121	O			9.000			01/2026	12/2026	0				9.000			9.000				
24	262	2026/366	2		02	020225	O			3.500			01/2026	12/2026	0				3.500			3.500				
24	262	2026/367		Conservação/ Manutenção de Jardins																						
24	262	2026/367	1		02	020112	O			4.000			01/2026	12/2028	0				4.000			4.000				
24	262	2026/367	2		02	020114	O			7.000			01/2026	12/2028	0				7.000			7.000				
24	262	2026/367	3		02	020121	O			55.200			01/2026	12/2028	0				55.200			55.200				
24	262	2026/367	4		02	020203	O			20.000			01/2026	12/2028	0				20.000			20.000				
24	262	2026/367	5		02	020214	O			12.500			01/2026	12/2028	0			5.500	6.000	1.000		12.500				

Orçamento Inicial - Atividades mais Relevantes do ano 2026

																					Euros					
Objetivo		Número do projeto		Designação do projeto	Rubrica orçamental		Forma de realiz.	Fonte de Financiamento					Datas (Mês/Ano)		Fases de Exec.	Pagamentos							Total previsto			
[1]	[2]	[3]	[4]					[5]	RG [6]	RP [7]	UE [8]	EMPR [9]	Financiam. não definido [ND]	Início [10]		Fim [11]	[12]	Realizado em períodos anteriores [13]	Estimativa de realização do per. t-1 [14]	Períodos seguintes						
																				2026 [15]	2027 [16]	2028 [17]		2029 [18]	2030 [19]	2031 e seg. [20]
Obj	Prog	Ano / N°	Ação																							
24																										
Habituação e Serviços Colectivos																										
24 262																										
Conservação/Manutenção de Jardins																										
24	262	2026/367	6															38.200			38.200					
24	262	2026/367	7															22.500			22.500					
Totais do Programa 262:																	406.292	5.228	311.140	6.000	1.000	729.660				
24 331																										
Conservação Redes Gerais de Esgotos																										
Conservação de redes gerais de esgoto																										
24	331	2026/368																								
24	331	2026/368	1															50.000			50.000					
Totais do Programa 331:																	50.000				50.000					
24 334																										
Conservação de Estações Elevatórias																										
Conservação E.E.A.R.																										
24	334	2026/369																								
24	334	2026/369	1															5.000			5.000					
Totais do Programa 334:																	5.000				5.000					
24 335																										
Conservação de Estações de Tratamento																										
Conservação de ETAR																										
24	335	2026/370																								
24	335	2026/370	1															500			500					
24	335	2026/370	2															500			500					
24	335	2026/370	3															4.500			4.500					
24	335	2026/370	4															5.000			5.000					
Totais do Programa 335:																	10.500				10.500					
24 336																										
Conservação de Redes de Águas Pluviais																										
Conservação de redes de drenagem pluvial																										
24	336	2026/371																								
24	336	2026/371	1															5.000			5.000					
Totais do Programa 336:																	5.000				5.000					
24 34																										
Aquisição/Manutenção Viaturas/Máquinas/Equipamento																										
Manutenção de Viaturas, Máquinas e Equipamentos - Saneamento																										
24	34	2025/372																								
24	34	2025/372	1															43	380		423					
24	34	2026/372																								
Manutenção de Viaturas, Máquinas e Equipamentos - Saneamento																										

Orçamento Inicial - Atividades mais Relevantes do ano 2026

Euros																										
Objetivo [1]	Número do projeto [2]			Designação do projeto [3]	Rubrica orçamental [4]		Forma de realiz. [5]	Fonte de Financiamento					Datas (Mês/Ano)		Fases de Exec. [12]	Pagamentos							Total previsto [21] = [ND] + [13] + ... + [20]			
	RG [6]	RP [7]	UE [8]					EMPR [9]	Financiam. não definido [ND]	Início [10]	Fim [11]	Realizado em períodos anteriores [13]	Estimativa de realização do per. t-1 [14]	Períodos seguintes												
														2026 [15]		2027 [16]	2028 [17]	2029 [18]	2030 [19]	2031 e seg. [20]						
Obj	Prog	Ano / Nº	Ação																							
24				Habituação e Serviços Colectivos																						
24 34				Aquisição/Manutenção Viaturas/Máquinas/Equipamento																						
24	34	2026/372	1	Material de transporte-Peças	02	020112	O			5.000			01/2026	12/2026	0			5.000					5.000			
24	34	2026/372	2	Outro material-Peças	02	020114	O			500			01/2026	12/2026	0			500					500			
24	34	2026/372	3	Conservação de bens	02	020203	O			5.000			01/2026	12/2026	0			5.000					5.000			
24	34	2026/372	4	Outros serviços	02	020225	O			500			01/2026	12/2026	0			500					500			
Totais do Programa 34:										11.423							43	11.380					11.423			
24 432				Conservação Adutoras Estações Elevatórias																						
24	432	2026/373		Conservação geral das estações elevatórias de água																						
24	432	2026/373	1	Outros bens	02	020121	O			600			01/2026	12/2026	0			600					600			
Totais do Programa 432:										600								600					600			
24 434				Conservação Estações de Tratamento																						
24	434	2024/371		Conservação Estações de Tratamento de Água.																						
24	434	2024/371	1	Outros bens	02	020121	O			5.457			01/2024	12/2026	6	4.967		490					5.457			
24	434	2026/374		Conservação das estações de tratamento de água.																						
24	434	2026/374	1	Outros bens	02	020121	O			6.000			01/2026	12/2026	0			6.000					6.000			
Totais do Programa 434:										11.457						4.967		6.490					11.457			
24 435				Rede Geral de Distribuição																						
24	435	2026/375		Conservação da rede geral de distribuição de água																						
24	435	2026/375	1	Outros bens	02	020121	O			2.000			01/2026	12/2026	0			2.000					2.000			
Totais do Programa 435:										2.000								2.000					2.000			
24 44				Controlo de Qualidade Águas Abastecimento																						
24	44	2024/373		Controlo de Qualidade de Águas - Laboratório Municipal																						
24	44	2024/373	1	Produtos químicos e farmacêuticos	02	020109	O			18.004			01/2024	12/2027	6	17.468	196	340					18.004			
24	44	2024/373	2	Outros bens	02	020121	O			11.419			01/2024	12/2027	6	11.254	25	140					11.419			
24	44	2024/373	3	Outros trabalhos especializados	02	020220	O			47.418			01/2024	12/2027	6	43.468		3.950					47.418			
24	44	2025/376		Laboratório de Águas Municipal																						
24	44	2025/376	1	Conservação de bens	02	020203	O			672			01/2025	12/2026	3	72		600					672			

Orçamento Inicial - Atividades mais Relevantes do ano 2026

Euros																							
Objetivo [1]	Número do projeto [2]			Designação do projeto [3]	Rubrica orçamental [4]		Forma de realiz. [5]	Fonte de Financiamento					Datas (Mês/Ano)		Fases de Exec. [12]	Pagamentos							Total previsto [21] = [ND] + [13] + ... + [20]
	RG [6]	RP [7]	UE [8]					EMPR [9]	Financiam. não definido [ND]	Início [10]	Fim [11]	Realizado em períodos anteriores [13]	Estimativa de realização do per. t-1 [14]	Períodos seguintes									
														2026 [15]		2027 [16]	2028 [17]	2029 [18]	2030 [19]	2031 e seg. [20]			
Obj	Prog	Ano / N°	Ação																				
24				Habitação e Serviços Colectivos																			
24 44				Controlo de Qualidade Águas Abastecimento																			
24	44	2025/376	2	Estudos, pareceres, projectos e consultadoria				02	020214	O					2.430								2.430
24	44	2025/376	3	Assistência técnica				02	020219	O					9.552								9.552
24	44	2026/376		Laboratório de Águas Municipal																			
24	44	2026/376	1	Produtos químicos e farmacêuticos				02	020109	O					24.650								24.650
24	44	2026/376	2	Prémios, condecorações e ofertas				02	020115	O					1.500								1.500
24	44	2026/376	3	Livros e documentação técnica				02	020118	O					900								900
24	44	2026/376	4	Outros bens				02	020121	O					15.500								15.500
24	44	2026/376	5	Conservação de bens				02	020203	O					2.000								2.000
24	44	2026/376	6	Estudos, pareceres, projectos e consultadoria				02	020214	O					10.500								10.500
24	44	2026/376	7	Formação				02	020215	O					1.500								1.500
24	44	2026/376	8	Assistência técnica				02	020219	O					16.800								16.800
24	44	2026/376	9	Outros trabalhos especializados				02	020220	O					69.000								69.000
24	44	2026/376	10	Outros serviços				02	020225	O					8.500								8.500
24	44	2026/376	11	Instituições sem fins lucrativos				02	040701	O					800								800
Totais do Programa 44:																80.624	811	128.710	31.000				241.145
24 45				Aquisição/Manutenção de Viaturas, Máquinas e Equipa																			
24	45	2026/377		Manutenção de Viaturas, Máquinas e Equipamentos - Abastecimento de Água																			
24	45	2026/377	1	Material de transporte-Peças				02	020112	O					5.000								5.000
24	45	2026/377	2	Outro material-Peças				02	020114	O					4.000								4.000
24	45	2026/377	3	Conservação de bens				02	020203	O					7.000								7.000
24	45	2026/377	4	Outros serviços				02	020225	O					500								500
Totais do Programa 45:																16.500			16.500				16.500
24 511				Contentores e Varredura																			
24	511	2025/378		Conservação / Manutenção de Equipamento																			
24	511	2025/378	1	Outros serviços				02	020225	O					68.100								68.100
24	511	2026/378		Conservação/ Manutenção de Equipamento																			
24	511	2026/378	1	Outros bens				02	020121	O					10.500								10.500

Orçamento Inicial - Atividades mais Relevantes do ano 2026

Euros																								
Objetivo		Número do projeto		Designação do projeto	Rubrica orçamental		Forma de realiz.	Fonte de Financiamento					Datas (Mês/Ano)		Fases de Exec.	Pagamentos							Total previsto	
[1]		[2]						RG	RP	UE	EMPR	Financiam. não definido [ND]	Início [10]	Fim [11]		Realizado em períodos anteriores	Estimativa de realização do per. t-1	Períodos seguintes						
Obj	Prog	Ano / Nº	Ação					[6]	[7]	[8]	[9]	[ND]	[10]	[11]		[12]	[13]	[14]	2026	2027	2028	2029		2030
				[3]	[4]	[5]																		
24																								
Habitação e Serviços Colectivos																								
24 511																								
Contentores e Varredura																								
24	511	2026/378	2	Outros serviços	02	020225	O					173.000		01/2026	12/2027	0			70.000	103.000		173.000		
Totais do Programa 511:									251.600													251.600		
24 513																								
Conservação/Manutenção Equipamento																								
Conservação / Manutenção de equipamentos																								
24	513	2024/376																						
24	513	2024/376	1	Material de transporte-Peças	02	020112	O					18.849		01/2024	12/2026	6		18.209		640		18.849		
24	513	2024/376	2	Conservação de bens	02	020203	O					67.783		01/2024	12/2026	6		67.743		40		67.783		
Conservação / Manutenção de Viaturas, Máquinas e Equipamentos																								
24	513	2025/379	1	Material de transporte-Peças	02	020112	O					20.739		01/2025	12/2026	6		16.518	811	3.410		20.739		
24	513	2025/379	2	Outro material-Peças	02	020114	O					3.554		01/2025	12/2026	5		2.244		1.310		3.554		
24	513	2025/379	3	Conservação de bens	02	020203	O					143.494		01/2025	12/2026	6		138.651	2.033	2.810		143.494		
Conservação/ Manutenção de Viaturas, Máquinas e Equipamentos																								
24	513	2026/379	1	Material de transporte-Peças	02	020112	O					20.000		01/2026	12/2026	0				20.000		20.000		
24	513	2026/379	2	Outro material-Peças	02	020114	O					5.000		01/2026	12/2026	0				5.000		5.000		
24	513	2026/379	3	Outros bens	02	020121	O					7.000		01/2026	12/2026	0				7.000		7.000		
24	513	2026/379	4	Conservação de bens	02	020203	O					65.000		01/2026	12/2026	0				65.000		65.000		
24	513	2026/379	5	Outros serviços	02	020225	O					1.500		01/2026	12/2026	0				1.500		1.500		
Totais do Programa 513:									352.919													352.919		
24 521																								
Sistema Integrado de R.S.U. Litoral Alentejano																								
Sistema Integrado RSU Litoral Alentejano																								
24	521	2026/380																						
24	521	2026/380	1	Transportes	02	020210	O					6.000		01/2026	12/2026	0				6.000		6.000		
24	521	2026/380	2	Outros serviços	02	020225	O					610.000		01/2026	12/2026	0				610.000		610.000		
24	521	2026/380	3	Taxa de Gestão de Resíduos - TGR	02	0602010101	O					296.000		01/2026	12/2026	0				296.000		296.000		
Totais do Programa 521:									912.000													912.000		
24 529																								
Outros Sistemas de Recolha e Depósito de Resíduos																								
Outros sistemas de recolha e depósito de resíduos																								
24	529	2023/375																						
24	529	2023/375	1	Outros serviços	02	020225	O					222.800		01/2023	12/2026	6		220.290		2.510		222.800		

Orçamento Inicial - Atividades mais Relevantes do ano 2026

																						Euros		
Objetivo [1]	Número do projeto [2]			Designação do projeto [3]	Rubrica orçamental [4]	Forma de realiz. [5]	Fonte de Financiamento					Datas (Mês/Ano)		Fases de Exec. [12]	Pagamentos							Total previsto [21] = [ND] + [13] + ... + [20]		
	Obj	Prog	Ano / Nº				Ação	RG [6]	RP [7]	UE [8]	EMPR [9]	Financiam. não definido [ND]	Início [10]		Fim [11]	Realizado em períodos anteriores [13]	Estimativa de realização do per. t-1 [14]	Períodos seguintes						
																		2026 [15]	2027 [16]	2028 [17]	2029 [18]		2030 [19]	2031 e seg. [20]
24	Habitação e Serviços Colectivos																							
24	529	Outros Sistemas de Recolha e Depósito de Resíduos																						
24	529	2024/378																						
24	529	2024/378	1																					
24	529	2026/381																						
24	529	2026/381	1																					
24	529	2026/381	2																					
Totais do Programa 529:							792.330					433.210					359.120					792.330		
24	532	Serviços Centrais Vila Nova de Santo André																						
24	532	2025/382																						
24	532	2025/382	1																					
24	532	2026/382																						
24	532	2026/382	1																					
24	532	2026/382	2																					
24	532	2026/382	3																					
Totais do Programa 532:							5.569					269					5.300					5.569		
24	612	Conservação/Manutenção Balneários Sanitários																						
24	612	2026/383																						
24	612	2026/383	1																					
24	612	2026/383	2																					
24	612	2026/383	3																					
24	612	2026/383	4																					
Totais do Programa 612:							4.500					4.500					4.500					4.500		
24	614	Acções Desinfestação/Desratização																						
24	614	2025/384																						
24	614	2025/384	1																					
24	614	2026/384																						

Orçamento Inicial - Atividades mais Relevantes do ano 2026

																							Euros	
Objetivo [1]		Número do projeto [2]		Designação do projeto [3]	Rubrica orçamental [4]		Forma de realiz. [5]	Fonte de Financiamento					Datas (Mês/Ano)		Fases de Exec. [12]	Pagamentos							Total previsto [21] = [ND] + [13] + ... + [20]	
Obj	Prog	Ano / N°	Ação					RG [6]	RP [7]	UE [8]	EMPR [9]	Financiam. não definido [ND]	Início [10]	Fim [11]		Realizado em períodos anteriores [13]	Estimativa de realização do per. t-1 [14]	Períodos seguintes						
																		2026 [15]	2027 [16]	2028 [17]	2029 [18]	2030 [19]		2031 e seg. [20]
24																								
24 614																								
Habituação e Serviços Colectivos																								
Acções Desinfestação/Desratização																								
24	614	2026/384	1	Outros serviços	02	020225	O		5.000			01/2026	12/2026	0			5.000						5.000	
								Totais do Programa 614:								3.015		6.500					9.515	
24 615																								
Canil Municipal																								
24	615	2023/379		Canil Municipal e Gabinete Veterinário																				
24	615	2023/379	1	Outros serviços	02	020225	O		5.726			01/2023	12/2026	5	3.906		1.820						5.726	
24	615	2024/382		Canil Municipal e Gabinete Veterinário																				
24	615	2024/382	1	Outros bens	02	020121	O		13.745			01/2024	12/2026	6	13.505		240						13.745	
24	615	2024/382	2	Outros serviços	02	020225	O		5.400			01/2024	12/2026	4	2.270		3.130						5.400	
24	615	2025/385		Canil Municipal e Gabinete Veterinário																				
24	615	2025/385	1	Material de consumo clínico	02	020111	O		12.205			01/2025	12/2026	6	10.885		1.320						12.205	
24	615	2025/385	2	Outros bens	02	020121	O		7.994			01/2025	12/2026	6	5.494		2.500						7.994	
24	615	2025/385	3	Outros serviços	02	020225	O		5.682			01/2025	12/2026	4	2.442		3.240						5.682	
24	615	2026/385		Canil Municipal e Gabinete Veterinário																				
24	615	2026/385	1	Material de consumo clínico	02	020111	O		12.500			01/2026	12/2026	0			12.500						12.500	
24	615	2026/385	2	Prémios, condecorações e ofertas	02	020115	O		1.000			01/2026	12/2026	0			1.000						1.000	
24	615	2026/385	3	Outros bens	02	020121	O		16.000			01/2026	12/2026	0			16.000						16.000	
24	615	2026/385	4	Conservação de bens	02	020203	O		1.000			01/2026	12/2026	0			1.000						1.000	
24	615	2026/385	5	Outros serviços	02	020225	O		10.000			01/2026	12/2026	0			10.000						10.000	
								Totais do Programa 615:								38.502		52.750					91.252	
24 616																								
Limpeza de Espaços Públicos																								
24	616	2025/387		Limpeza de Espaços Públicos																				
24	616	2025/387	1	Outros bens	02	020121	O		14.219			01/2025	12/2026	6	12.589		1.630						14.219	
24	616	2025/387	2	Conservação de bens	02	020203	O		1.518			01/2025	12/2026	5	1.018		500						1.518	
24	616	2025/387	3	Outros serviços	02	020225	O		44.172			01/2025	12/2026	5	35.332		8.840						44.172	
24	616	2026/386		Controlo da População de aves e outros animais																				
24	616	2026/386	1	Material de consumo clínico	02	020111	O		500			01/2026	12/2026	0			500						500	
24	616	2026/386	2	Outros bens	02	020121	O		1.500			01/2026	12/2026	0			1.500						1.500	

Orçamento Inicial - Atividades mais Relevantes do ano 2026

Euros																								
Objetivo [1]		Número do projeto [2]		Designação do projeto [3]	Rubrica orçamental [4]		Forma de realiz. [5]	Fonte de Financiamento					Datas (Mês/Ano)		Fases de Exec. [12]	Pagamentos						Total previsto [21] = [ND] + [13] + ... + [20]		
Obj	Prog.	Ano / N°	Ação					RG [6]	RP [7]	UE [8]	EMPR [9]	Financiam. não definido [ND]	Início [10]	Fim [11]		Realizado em períodos anteriores [13]	Estimativa de realização do per. t-1 [14]	Períodos seguintes						
																		2026 [15]	2027 [16]	2028 [17]	2029 [18]		2030 [19]	2031 e seg. [20]
24				Habitação e Serviços Colectivos																				
24 616				Limpeza de Espaços Públicos																				
24	616	2026/386	3	Outros serviços	02	020225	O		5.000			01/2026	12/2026	0		5.000						5.000		
24	616	2026/387		Limpeza de Espaços Públicos																				
24	616	2026/387	1	Limpeza e higiene	02	020104	O		1.000			01/2026	12/2026	0		1.000						1.000		
24	616	2026/387	2	Outro material-Peças	02	020114	O		1.000			01/2026	12/2026	0		1.000						1.000		
24	616	2026/387	3	Outros bens	02	020121	O		25.000			01/2026	12/2026	0		25.000						25.000		
24	616	2026/387	4	Conservação de bens	02	020203	O		2.000			01/2026	12/2026	0		2.000						2.000		
24	616	2026/387	5	Outros trabalhos especializados	02	020220	O		7.400			01/2026	12/2026	0		7.400						7.400		
24	616	2026/387	6	Outros serviços	02	020225	O		73.500			01/2026	12/2026	0		73.500						73.500		
Totais do Programa 616:									176.809							48.939		127.870				176.809		
24 633				Conservação/Manutenção Cemitérios																				
24	633	2026/388		Cemitério Municipal de Santiago do Cacém																				
24	633	2026/388	1	Outros bens	02	020121	O		1.000			01/2026	12/2026	0		1.000						1.000		
24	633	2026/388	2	Conservação de bens	02	020203	O		1.000			01/2026	12/2026	0		1.000						1.000		
24	633	2026/388	3	Outros serviços	02	020225	O		8.500			01/2026	12/2026	0		8.500						8.500		
Totais do Programa 633:									10.500							10.500						10.500		
24 651				Melhoramento/Conservação de Praias																				
24	651	2026/389		Melhoramento/ Conservação de Praias																				
24	651	2026/389	1	Artigos honoríficos e de decoração	02	020119	O		500			01/2026	12/2026	0		500						500		
24	651	2026/389	2	Outros bens	02	020121	O		1.000			01/2026	12/2026	0		1.000						1.000		
24	651	2026/389	3	Conservação de bens	02	020203	O		600			01/2026	12/2026	0		600						600		
24	651	2026/389	4	Outros trabalhos especializados	02	020220	O		1.100			01/2026	12/2026	0		1.100						1.100		
24	651	2026/389	5	Outros serviços	02	020225	O		93.500			01/2026	12/2026	0		93.500						93.500		
24	651	2026/389	6	Instituições sem fins lucrativos	02	040701	O		1.500			01/2026	12/2026	0		1.500						1.500		
Totais do Programa 651:									98.200							98.200						98.200		
24 661				Ações de Sensibilização																				
24	661	2026/390		Promoção do Bem-estar Animal																				
24	661	2026/390	1	Outros serviços	02	020225	O		2.000			01/2026	12/2026	0		2.000						2.000		

Orçamento Inicial - Atividades mais Relevantes do ano 2026

																						Euros															
Objetivo [1]	Número do projeto [2]			Designação do projeto [3]	Rubrica orçamental [4]	Forma de realiz. [5]	Fonte de Financiamento					Datas (Mês/Ano)		Fases de Exec. [12]	Pagamentos							Total previsto [21] = [ND] + [13] + ... + [20]															
															Realizado em períodos anteriores [13]	Estimativa de realização do per. t-1 [14]	Períodos seguintes																				
	2026 [15]	2027 [16]	2028 [17]				2029 [18]	2030 [19]	2031 e seg. [20]																												
Obj	Prog	Ano / N°	Ação				RG [6]	RP [7]	UE [8]	EMPR [9]	Financiam. não definido [ND]	Início [10]	Fim [11]																								
24				Habituação e Serviços Colectivos																																	
24 661				Ações de Sensibilização																																	
24	661	2026/391		Semana Europeia da Mobilidade																																	
24	661	2026/391	1	Outros serviços	02	020225				1.500			01/2026	12/2026	0			1.500			1.500																
24	661	2026/392		Comemorações do Dia da Árvore																																	
24	661	2026/392	1	Prémios, condecorações e ofertas	02	020115				1.000			01/2026	12/2026	0			1.000			1.000																
24	661	2026/392	2	Outros serviços	02	020225				3.000			01/2026	12/2026	0			3.000			3.000																
24	661	2026/393		Outras Actividades de Sensibilização Ambiental																																	
24	661	2026/393	1	Outros trabalhos especializados	02	020220				1.500			01/2026	12/2026	0			1.500			1.500																
24	661	2026/394		Comemorações do Dia da Água																																	
24	661	2026/394	1	Prémios, condecorações e ofertas	02	020115				1.000			01/2026	12/2026	0			1.000			1.000																
24	661	2026/394	2	Outros serviços	02	020225				3.000			01/2026	12/2026	0			3.000			3.000																
24	661	2026/395		Comemorações do Dia do Ambiente																																	
24	661	2026/395	1	Prémios, condecorações e ofertas	02	020115				1.000			01/2026	12/2026	0			1.000			1.000																
24	661	2026/395	2	Outros serviços	02	020225				6.000			01/2026	12/2026	0			6.000			6.000																
							Totais do Programa 661:										20.000					20.000															
							Totais do Objetivo 24:										1.304.032					8.883		2.553.710		140.000		1.000		0		0		0		4.007.625	
25				Serviços Culturais, Recreativos e Religiosos																																	
25 111				Assessoria Museu Municipal																																	
25	111	2021/388		Assessoria Museu Municipal																																	
25	111	2021/388	1	Estudos, pareceres, projectos e consultadoria	02	020214				22.214			01/2021	12/2026	3	2.964		19.250			22.214																
25	111	2026/396		Assessoria Museu Municipal																																	
25	111	2026/396	1	Estudos, pareceres, projectos e consultadoria	02	020214				25.000			01/2026	12/2026	0			25.000			25.000																
							Totais do Programa 111:										2.964					44.250					47.214										
25 112				Conservação Melhoramento de Museus																																	
25	112	2023/387		Rede de Museus																																	
25	112	2023/387	1	Outros serviços	02	020225				3.472			01/2023	12/2026	3	722		2.750			3.472																
25	112	2025/394		conservação e melhoramento dos museus																																	
25	112	2025/394	1	Outros bens	02	020121				6.282			01/2025	12/2026	4	3.252		3.030			6.282																

Orçamento Inicial - Atividades mais Relevantes do ano 2026

Objetivo		Número do projeto		Designação do projeto	Rubrica orçamental		Forma de realiz.	Fonte de Financiamento					Datas (Mês/Ano)		Fases de Exec.	Pagamentos							Total previsto		
[1]		[2]						RG [6]	RP [7]	UE [8]	EMPR [9]	Financiam. não definido [ND]	Início [10]	Fim [11]		Realizado em períodos anteriores [13]	Estimativa de realização do per. t-1 [14]	Períodos seguintes						[21] = [ND] + [13] + ... + [20]	
Obj	Prog.	Ano / N°	Ação															[3]	[4]	[5]	[12]	[15]			[16]
25				Serviços Culturais, Recreativos e Religiosos																					
25 112				Conservação Melhoramento de Museus																					
25	112	2025/394	2	Outros serviços		02	020225	O			5.136			01/2025	12/2026	3	1.826		3.310					5.136	
25	112	2026/397		Conservação e melhoramento do museu																					
25	112	2026/397	1	Outros bens		02	020121	A			2.500			01/2026	12/2026	0			2.500					2.500	
25	112	2026/397	2	Limpeza e Higiene		02	020202	A			4.000			01/2026	12/2026	0			4.000					4.000	
25	112	2026/397	3	Conservação de bens		02	020203	A			3.500			01/2026	12/2026	0			3.500					3.500	
25	112	2026/397	4	Outros serviços		02	020225	A			2.000			01/2026	12/2026	0			2.000					2.000	
25	112	2026/397	5	Abela		02	0405010201	A			5.000			01/2026	12/2026	0			5.000					5.000	
									Totais do Programa 112:					31.890				5.800		26.090					31.890
25 113				Serviço Educativo Museu																					
25	113	2025/395		serviço educativo dos museus																					
25	113	2025/395	1	Outros bens		02	020121	O			2.494			01/2025	12/2026	5	957	27	1.510					2.494	
25	113	2026/398		Serviço educativo dos museus																					
25	113	2026/398	1	Prémios, condecorações e ofertas		02	020115	A			1.500			01/2026	12/2026	0			1.500					1.500	
25	113	2026/398	2	Outras		02	02011603	A			3.000			01/2026	12/2026	0			3.000					3.000	
25	113	2026/398	3	Outros bens		02	020121	A			4.000			01/2026	12/2026	0			4.000					4.000	
25	113	2026/398	4	Transportes		02	020210	A			1.000			01/2026	12/2026	0			1.000					1.000	
25	113	2026/398	5	Outros trabalhos especializados		02	020220	A			2.500			01/2026	12/2026	0			2.500					2.500	
25	113	2026/398	6	Outros serviços		02	020225	A			13.500			01/2026	12/2026	0			13.500					13.500	
									Totais do Programa 113:					27.994				957	27	27.010					27.994
25 114				Animação Sala Exposições Temporárias																					
25	114	2023/389		animação sala exposições temporárias																					
25	114	2023/389	1	Outros bens		02	020121	A			827			01/2023	12/2026	6	717		110					827	
25	114	2023/389	2	Outros trabalhos especializados		02	020220	A			3.026			01/2023	12/2026	5	1.796		1.230					3.026	
25	114	2025/396		Animação da sala de exposições temporárias																					
25	114	2025/396	1	Outros bens		02	020121	O			2.148			01/2025	12/2026	6	2.108		40					2.148	
25	114	2025/396	2	Outros trabalhos especializados		02	020220	O			10.550			01/2025	12/2026	5	3.540		7.010					10.550	
25	114	2025/396	3	Outros serviços		02	020225	O			1.926			01/2025	12/2026	3	726		1.200					1.926	

Orçamento Inicial - Atividades mais Relevantes do ano 2026

Objetivo		Número do projeto		Designação do projeto	Rubrica orçamental		Forma de realiz.	Fonte de Financiamento					Datas (Mês/Ano)		Fases de Exec.	Pagamentos						Total previsto					
[1]		[2]						RG [6]	RP [7]	UE [8]	EMPR [9]	Financiam. não definido [ND]	Início [10]	Fim [11]		Realizado em períodos anteriores [13]	Estimativa de realização do per. t-1 [14]	Períodos seguintes						[21] = [ND] + [13] + ... + [20]			
Obj	Prog.	Ano / Nº	Ação															[3]	[4]	[5]	[12]		[15]		[16]	[17]	[18]
25				Serviços Culturais, Recreativos e Religiosos																							
25 114				Animação Sala Exposições Temporárias																							
25 114 2026/399				Animação da sala de exposições temporárias																							
25	114	2026/399	1	Outros bens	02	020121	A				01/2026	12/2026	0			1.000						1.000					
25	114	2026/399	2	Outros trabalhos especializados	02	020220	A				01/2026	12/2026	0			3.000						3.000					
25	114	2026/399	3	Outros serviços	02	020225	A				01/2026	12/2026	0			2.000						2.000					
Totais do Programa 114:								24.477														8.887		15.590		24.477	
25 121				Apoio a Bibliotecas																							
25 121 2025/397				Apoio a Bibliotecas Escolares																							
25	121	2025/397	1	Material de educação, cultura e recreio	02	020120	O				01/2025	12/2026	5			2.649			8.050			10.699					
25	121	2025/397	2	Outros serviços	02	020225	O				01/2025	12/2026	6			8.246			3.840			12.086					
25 121 2026/400				Apoio às Bibliotecas Escolares																							
25	121	2026/400	1	Prémios, condecorações e ofertas	02	020115	O				01/2026	12/2026	0						1.000			1.000					
25	121	2026/400	2	Material de educação, cultura e recreio	02	020120	O				01/2026	12/2026	0						10.000			10.000					
25	121	2026/400	3	Outros bens	02	020121	O				01/2026	12/2026	0						500			500					
25	121	2026/400	4	Outros serviços	02	020225	O				01/2026	12/2026	0						15.500			15.500					
Totais do Programa 121:								49.785														10.895		38.890		49.785	
25 122				Biblioteca Municipal Manuel da Fonseca																							
25 122 2023/391				Biblioteca Municipal Manuel da Fonseca																							
25	122	2023/391	1	Livros e documentação técnica	02	020118	O				01/2023	12/2026	5			53			80			133					
25	122	2023/391	2	Outros trabalhos especializados	02	020220	O				01/2023	12/2026	5			781			600			1.381					
25	122	2023/391	3	Outros serviços	02	020225	O				01/2023	12/2026	6			11.556			440			11.996					
25 122 2024/395				Biblioteca Municipal Manuel da Fonseca																							
25	122	2024/395	1	Material de educação, cultura e recreio	02	020120	O				01/2024	12/2026	6			7.490			360			7.850					
25	122	2024/395	2	Outros serviços	02	020225	O				01/2024	12/2026	6			11.588			310			11.898					
25 122 2025/398				Biblioteca Municipal Manuel da Fonseca																							
25	122	2025/398	1	Prémios, condecorações e ofertas	02	020115	O				01/2025	12/2026	4			2.283			2.800			5.083					
25	122	2025/398	2	Livros e documentação técnica	02	020118	O				01/2025	12/2026	6			75			30			105					
25	122	2025/398	3	Material de educação, cultura e recreio	02	020120	O				01/2025	12/2026	6			14.172			3.320			17.492					

Orçamento Inicial - Atividades mais Relevantes do ano 2026

																						Euros																		
Objetivo		Número do projeto		Designação do projeto	Rubrica orçamental	Forma de realiz.	Fonte de Financiamento					Datas (Mês/Ano)		Fases de Exec.	Pagamentos							Total previsto																		
[1]	[2]	[3]	[4]				[5]	RG [6]	RP [7]	UE [8]	EMPR [9]	Financiam. não definido [ND]	Início [10]		Fim [11]	[12]	Realizado em períodos anteriores [13]	Estimativa de realização do per. t-1 [14]	Períodos seguintes																					
																			2026 [15]	2027 [16]	2028 [17]		2029 [18]	2030 [19]	2031 e seg. [20]	[21] = [ND] + [13] + ... + [20]														
Obj	Prog	Ano / N°	Ação																																					
25																																								
Serviços Culturais, Recreativos e Religiosos																																								
25 122																																								
Biblioteca Municipal Manuel da Fonseca																																								
25	122	2026/401		****Biblioteca Municipal de Santiago do Cacém ****Manuel da Fonseca*****																																				
25	122	2026/401	1	Prémios, condecorações e ofertas	02	020115	O			2.500		01/2026	12/2026	0							2.500																			
25	122	2026/401	2	Outras	02	02011603	O			2.000		01/2026	12/2026	0							2.000																			
25	122	2026/401	3	Livros e documentação técnica	02	020118	O			100		01/2026	12/2026	0							100																			
25	122	2026/401	4	Material de educação, cultura e recreio	02	020120	O			13.000		01/2026	12/2026	0							13.000																			
25	122	2026/401	5	Outros bens	02	020121	O			8.500		01/2026	12/2026	0							8.500																			
25	122	2026/401	6	Limpeza e Higiene	02	020202	O			3.000		01/2026	12/2026	0							3.000																			
25	122	2026/401	7	Seguros	02	020212	O			100		01/2026	12/2026	0							100																			
25	122	2026/401	8	Assistência técnica	02	020219	O			9.000		01/2026	12/2026	0							9.000																			
25	122	2026/401	9	Outros trabalhos especializados	02	020220	O			11.700		01/2026	12/2026	0							11.700																			
25	122	2026/401	10	Outros serviços	02	020225	O			16.250		01/2026	12/2026	0							16.250																			
							Totais do Programa 122:							47.998	74.090	122.088																								
25 123																																								
Biblioteca Municipal Manuel José do Tojal																																								
25	123	2024/396		Biblioteca Municipal Manuel José do Tojal																																				
25	123	2024/396	1	Material de educação, cultura e recreio	02	020120	O			10.806		01/2024	12/2026	6	10.416						10.806																			
25	123	2025/399		Biblioteca Municipal Manuel José do Tojal																																				
25	123	2025/399	1	Material de educação, cultura e recreio	02	020120	O			9.240		01/2025	12/2026	6	7.350						9.240																			
25	123	2025/399	2	Outros serviços	02	020225	O			8.177		01/2025	12/2026	6	6.625	92	1.460				8.177																			
25	123	2026/402		****Biblioteca Municipal ****Manuel José do Tojal*****																																				
25	123	2026/402	1	Prémios, condecorações e ofertas	02	020115	O			2.000		01/2026	12/2026	0							2.000																			
25	123	2026/402	2	Outras	02	02011603	O			2.000		01/2026	12/2026	0							2.000																			
25	123	2026/402	3	Livros e documentação técnica	02	020118	O			100		01/2026	12/2026	0							100																			
25	123	2026/402	4	Material de educação, cultura e recreio	02	020120	O			12.200		01/2026	12/2026	0							12.200																			
25	123	2026/402	5	Outros bens	02	020121	O			3.000		01/2026	12/2026	0							3.000																			
25	123	2026/402	6	Limpeza e Higiene	02	020202	O			2.000		01/2026	12/2026	0							2.000																			
25	123	2026/402	7	Seguros	02	020212	O			300		01/2026	12/2026	0							300																			
25	123	2026/402	8	Assistência técnica	02	020219	O			6.500		01/2026	12/2026	0							6.500																			

Orçamento Inicial - Atividades mais Relevantes do ano 2026

Euros																								
Objetivo [1]	Número do projeto [2]			Designação do projeto [3]	Rubrica orçamental [4]	Forma de realiz. [5]	Fonte de Financiamento					Datas (Mês/Ano)		Fases de Exec. [12]	Pagamentos							Total previsto [21] = [ND] + [13] + ... + [20]		
	Obj	Prog	Ano / N°				Ação	RG [6]	RP [7]	UE [8]	EMPR [9]	Financiam. não definido [ND]	Início [10]		Fim [11]	Realizado em períodos anteriores [13]	Estimativa de realização do per. t-1 [14]	Períodos seguintes						
																		2026 [15]	2027 [16]	2028 [17]	2029 [18]		2030 [19]	2031 e seg. [20]
25	Serviços Culturais, Recreativos e Religiosos																							
Biblioteca Municipal Manuel José do Tojal																								
25	123	2026/402	9	Outros trabalhos especializados	02	020220	O		13.000				01/2026	12/2026	0			13.000						13.000
25	123	2026/402	10	Outros serviços	02	020225	O		7.250				01/2026	12/2026	0			7.250						7.250
Totais do Programa 123:								76.573								24.391		92		52.090				76.573
Animação e Serviço Educativo da Biblioteca Municipa																								
				Animação e Serviço Educativo da Biblioteca Municipal Manuel da Fonseca																				
25	124	2026/403		Outros bens	02	020121	O		2.500				01/2026	12/2026	0			2.500						2.500
25	124	2026/403	1	Outros trabalhos especializados	02	020220	O		1.000				01/2026	12/2026	0			1.000						1.000
25	124	2026/403	2	Outros serviços	02	020225	O		6.500				01/2026	12/2026	0			6.500						6.500
Totais do Programa 124:								10.000												10.000				10.000
Animação e Serviço Educativo da Biblioteca Municipa																								
				Animação e Serviço Educativo da Biblioteca Municipal Manuel José *do Tojal*****																				
25	125	2026/404		Outros bens	02	020121	O		1.000				01/2026	12/2026	0			1.000						1.000
25	125	2026/404	1	Outros trabalhos especializados	02	020220	O		500				01/2026	12/2026	0			500						500
25	125	2026/404	2	Outros serviços	02	020225	O		7.000				01/2026	12/2026	0			7.000						7.000
Totais do Programa 125:								8.500												8.500				8.500
Arquivo Municipal																								
				Arquivo Municipal de Santiago do Cacém																				
25	13	2026/405		Prémios, condecorações e ofertas	02	020115	O		1.000				01/2026	12/2026	0			1.000						1.000
25	13	2026/405	1	Livros e documentação técnica	02	020118	O		100				01/2026	12/2026	0			100						100
25	13	2026/405	2	Material de educação, cultura e recreio	02	020120	O		500				01/2026	12/2026	0			500						500
25	13	2026/405	3	Outros bens	02	020121	O		4.000				01/2026	12/2026	0			4.000						4.000
25	13	2026/405	4	Conservação de bens	02	020203	O		500				01/2026	12/2026	0			500						500
25	13	2026/405	5	Seguros	02	020212	O		500				01/2026	12/2026	0			500						500
25	13	2026/405	6	Outros trabalhos especializados	02	020220	O		11.000				01/2026	12/2026	0			11.000						11.000
25	13	2026/405	7	Outros serviços	02	020225	O		5.000				01/2026	12/2026	0			5.000						5.000
Totais do Programa 13:								22.600												22.600				22.600

Orçamento Inicial - Atividades mais Relevantes do ano 2026

Euros																											
Objetivo		Número do projeto		Designação do projeto			Rubrica orçamental		Forma de realiz.	Fonte de Financiamento					Datas (Mês/Ano)		Fases de Exec.	Pagamentos							Total previsto		
[1]		[2]																Realizado em períodos anteriores	Estimativa de realização do per. t-1	Períodos seguintes							
										RG	RP	UE	EMPR	Financiam. não definido	Início	Fim				2026	2027	2028	2029	2030		2031 e seg.	
Obj	Prog	Ano / N°	Ação	[3]	[4]	[5]	[6]	[7]	[8]	[9]	[ND]	[10]	[11]	[12]	[13]	[14]	[15]	[16]	[17]	[18]	[19]	[20]	[21] = [ND] + [13] + ... + [20]				
25																											
Serviços Culturais, Recreativos e Religiosos																											
25 141																											
Auditórios																											
Auditório Municipal de Alvalade																											
25	141	2026/406		Outros bens	02	020121				2.750			01/2026	12/2026	0												2.750
25	141	2026/406	2	Conservação de bens	02	020203				1.000			01/2026	12/2026	0												1.000
25	141	2026/406	3	Assistência técnica	02	020219				2.000			01/2026	12/2026	0												2.000
25	141	2026/406	4	Outros serviços	02	020225				43.000			01/2026	12/2026	0												43.000
Auditório Municipal António Chainho																											
25	141	2026/407	1	Outros bens	02	020121				3.000			01/2026	12/2026	0												3.000
25	141	2026/407	2	Conservação de bens	02	020203				4.500			01/2026	12/2026	0												4.500
25	141	2026/407	3	Assistência técnica	02	020219				10.000			01/2026	12/2026	0												10.000
25	141	2026/407	4	Outros serviços	02	020225				93.500			01/2026	12/2026	0												93.500
Cine Teatro Vitória Artur de Sousa Pinto																											
25	141	2026/408	1	Outros bens	02	020121				2.750			01/2026	12/2026	0												2.750
25	141	2026/408	2	Conservação de bens	02	020203				1.000			01/2026	12/2026	0												1.000
25	141	2026/408	3	Assistência técnica	02	020219				2.000			01/2026	12/2026	0												2.000
25	141	2026/408	4	Outros serviços	02	020225				43.000			01/2026	12/2026	0												43.000
Totais do Programa 141:										208.500					208.500										208.500		
25 161																											
Instalações																											
Apoio para obras nas sedes das Associações																											
25	161	2026/409		Instituições sem fins lucrativos	02	080701				10.000			01/2026	12/2026	0												10.000
Totais do Programa 161:										10.000					10.000										10.000		
25 162																											
Apoio a Colectividades de Cultura																											
Apoio Coletividades de Cultura																											
25	162	2026/410		Prémios, condecorações e ofertas	02	020115				1.500			01/2026	12/2026	0												1.500
25	162	2026/410	2	Outros bens	02	020121				2.000			01/2026	12/2026	0												2.000
25	162	2026/410	3	Limpeza e Higiene	02	020202				3.000			01/2026	12/2026	0												3.000
25	162	2026/410	4	Outros serviços	02	020225				25.000			01/2026	12/2026	0												25.000
25	162	2026/410	5	Cercal	02	0405010203				2.500			01/2026	12/2026	0												2.500

Orçamento Inicial - Atividades mais Relevantes do ano 2026

Objetivo		Número do projeto		Designação do projeto	Rubrica orçamental	Forma de realiz.	Fonte de Financiamento					Datas (Mês/Ano)		Fases de Exec.	Realizado em períodos anteriores	Estimativa de realização do per. t-1	Pagamentos						Total previsto		
[1]		[2]					RG [6]	RP [7]	UE [8]	EMPR [9]	Financiam. não definido [ND]	Início [10]	Fim [11]				Períodos seguintes							[21] = [ND] + [13] + ... + [20]	
Obj	Prog.	Ano / N°	Ação														[3]	[4]	[5]	[12]	[13]	[14]			[15]
				Serviços Culturais, Recreativos e Religiosos																					
				25 162 Apoio a Colectividades de Cultura																					
25	162	2026/410	6	Instituições sem fins lucrativos	02	040701	A			155.000		01/2026	12/2026	0			155.000							155.000	
				Totais do Programa 162:								189.000								189.000					
				25 171 Património Histórico-Cultural																					
25	171	2026/411		Transferência Para Igreja Matriz e Paróquias																					
25	171	2026/411	1	Instituições sem fins lucrativos	02	040701	A			20.000		01/2026	12/2026	0			20.000							20.000	
25	171	2026/411	2	Instituições sem fins lucrativos	02	080701	A			10.000		01/2026	12/2026	0			10.000							10.000	
				Totais do Programa 171:								30.000								30.000					
				25 181 Teatro																					
25	181	2026/412		Teatro - Divulgação e Apoio a Espetáculos																					
25	181	2026/412	1	Outros serviços	02	020225	A			35.000		01/2026	12/2026	0			35.000							35.000	
				Totais do Programa 181:								35.000								35.000					
				25 182 Música																					
25	182	2026/413		Escola Municipal de Música																					
25	182	2026/413	1	Prémios, condecorações e ofertas	02	020115	O			2.000		01/2026	12/2026	0			2.000							2.000	
25	182	2026/413	2	Outros bens	02	020121	O			2.760		01/2026	12/2026	0			2.760							2.760	
25	182	2026/413	3	Conservação de bens	02	020203	O			500		01/2026	12/2026	0			500							500	
25	182	2026/413	4	Outros trabalhos especializados	02	020220	O			600		01/2026	12/2026	0			600							600	
25	182	2026/413	5	Outros serviços	02	020225	O			3.000		01/2026	12/2026	0			3.000							3.000	
				Totais do Programa 182:								8.860								8.860					
				25 184 Festas e Comemorações																					
25	184	2026/414		Prémio de Conto Manuel da Fonseca - Atribuição																					
25	184	2026/414	1	Outros bens	02	020121	O			150		01/2026	12/2026	0			150							150	
25	184	2026/414	2	Outros serviços	02	020225	O			5.100		01/2026	12/2026	0			5.100							5.100	
25	184	2026/414	3	Outras	02	04080202	O			4.000		01/2026	12/2026	0			4.000							4.000	
25	184	2026/415		Festa de Natal dos Filhos dos Trabalhadores																					
25	184	2026/415	1	Prémios, condecorações e ofertas	02	020115	O			9.500		01/2026	12/2026	0			9.500							9.500	
25	184	2026/415	2	Outros bens	02	020121	O			2.500		01/2026	12/2026	0			2.500							2.500	

Orçamento Inicial - Atividades mais Relevantes do ano 2026

Euros																								
Objetivo [1]		Número do projeto [2]		Designação do projeto [3]	Rubrica orçamental [4]		Forma de realiz. [5]	Fonte de Financiamento					Datas (Mês/Ano) [10] [11]		Fases de Exec. [12]	Pagamentos							Total previsto [21] = [ND] + [13] + ... + [20]	
								RG [6]	RP [7]	UE [8]	EMPR [9]	Financiam. não definido [ND]				Realizado em períodos anteriores [13]	Estimativa de realização do per. t-1 [14]	Períodos seguintes						
2026 [15]	2027 [16]	2028 [17]	2029 [18]		2030 [19]	2031 e seg. [20]																		
Obj	Prog	Ano / N°	Ação																					
25				Serviços Culturais, Recreativos e Religiosos																				
25 184				Festas e Comemorações																				
25	184	2026/415	3	Outros serviços	02	020225	O			4.500			01/2026	12/2026	0				4.500					4.500
25	184	2026/416		Feira do Monte																				
25	184	2026/416	1	Alimentação-Géneros para confeccionar	02	020106	O			3.000			01/2026	12/2026	0				3.000					3.000
25	184	2026/416	2	Prémios, condecorações e ofertas	02	020115	O			2.300			01/2026	12/2026	0				2.300					2.300
25	184	2026/416	3	Outros bens	02	020121	O			5.150			01/2026	12/2026	0				5.150					5.150
25	184	2026/416	4	Limpeza e Higiene	02	020202	O			3.000			01/2026	12/2026	0				3.000					3.000
25	184	2026/416	5	Seguros	02	020212	O			500			01/2026	12/2026	0				500					500
25	184	2026/416	6	Vigilância e segurança	02	020218	O			22.500			01/2026	12/2026	0				22.500					22.500
25	184	2026/416	7	Outros trabalhos especializados	02	020220	O			2.000			01/2026	12/2026	0				2.000					2.000
25	184	2026/416	8	Outros serviços	02	020225	O			256.300			01/2026	12/2026	0				256.300					256.300
25	184	2026/417		Festa do Livro																				
25	184	2026/417	1	Outros serviços	02	020225	O			4.000			01/2026	12/2026	0				4.000					4.000
25	184	2026/418		Festival de Santo André																				
25	184	2026/418	1	Outros bens	02	020121	A			1.000			01/2026	12/2026	0				1.000					1.000
25	184	2026/418	2	Vigilância e segurança	02	020218	A			8.000			01/2026	12/2026	0				8.000					8.000
25	184	2026/418	3	Outros serviços	02	020225	A			133.800			01/2026	12/2026	0				133.800					133.800
25	184	2026/419		Festas do Município																				
25	184	2026/419	1	Outros bens	02	020121	A			3.000			01/2026	12/2026	0				3.000					3.000
25	184	2026/419	2	Vigilância e segurança	02	020218	A			2.500			01/2026	12/2026	0				2.500					2.500
25	184	2026/419	3	Outros serviços	02	020225	A			75.000			01/2026	12/2026	0				75.000					75.000
25	184	2026/420		Natal das Escolas																				
25	184	2026/420	1	Prémios, condecorações e ofertas	02	020115	A			3.000			01/2026	12/2026	0				3.000					3.000
25	184	2026/420	2	Outros serviços	02	020225	A			7.500			01/2026	12/2026	0				7.500					7.500
25	184	2026/421		Comemorações do 1º de Maio																				
25	184	2026/421	1	Outros serviços	02	020225	A			600			01/2026	12/2026	0				600					600
25	184	2026/422		Prémio de Escrita Criativa																				
25	184	2026/422	1	Outros bens	02	020121	O			150			01/2026	12/2026	0				150					150
25	184	2026/422	2	Outros serviços	02	020225	O			1.110			01/2026	12/2026	0				1.110					1.110

Orçamento Inicial - Atividades mais Relevantes do ano 2026

Euros																							
Objetivo [1]		Número do projeto [2]		Designação do projeto [3]	Rubrica orçamental [4]	Forma de realiz. [5]	Fonte de Financiamento					Datas (Mês/Ano)		Fases de Exec. [12]	Pagamentos							Total previsto [21] = [ND] + [13] + ... + [20]	
Obj	Prog.	Ano / N°	Ação				RG [6]	RP [7]	UE [8]	EMPR [9]	Financiam. não definido [ND]	Início [10]	Fim [11]		Realizado em períodos anteriores [13]	Estimativa de realização do per. t-1 [14]	Períodos seguintes						
																	2026 [15]	2027 [16]	2028 [17]	2029 [18]	2030 [19]		2031 e seg. [20]
25																							

Orçamento Inicial - Atividades mais Relevantes do ano 2026

Euros																								
Objetivo		Número do projeto		Designação do projeto	Rubrica orçamental		Forma de realiz.	Fonte de Financiamento					Datas (Mês/Ano)		Fases de Exec.	Pagamentos							Total previsto	
[1]	[2]							Início [10]	Fim [11]	Realizado em períodos anteriores [13]	Estimativa de realização do per. t-1 [14]	Períodos seguintes												
		RG [6]	RP [7]									UE [8]	EMPR [9]	Financiam. não definido [ND]		2026 [15]	2027 [16]	2028 [17]	2029 [18]	2030 [19]	2031 e seg. [20]			
Obj	Prog	Ano / Nº	Ação	[3]	[4]	[5]	[6]	[7]	[8]	[9]	[ND]	[10]	[11]	[12]	[13]	[14]	[15]	[16]	[17]	[18]	[19]	[20]	[21] = [ND] + [13] + ... + [20]	
25				Serviços Culturais, Recreativos e Religiosos																				
25 212				Conservação Infraestruturas Pratica Desportiva																				
25	212	2025/427		Piscinas Descobertas - Rio da Figueira																				
25	212	2025/427	1	Outros serviços	02	020225	A			37.593		01/2025	12/2026	6	35.493		2.100					37.593		
25	212	2026/428		Piscinas Descobertas Rio da Figueira																				
25	212	2026/428	1	Outros bens	02	020121	A			6.500		01/2026	12/2026	0			6.500					6.500		
25	212	2026/428	2	Conservação de bens	02	020203	A			2.000		01/2026	12/2026	0			2.000					2.000		
25	212	2026/428	3	Outros serviços	02	020225	A			45.000		01/2026	12/2026	0			45.000					45.000		
25	212	2026/429		Piscinas Municipais de Santiago do Cacém																				
25	212	2026/429	1	Outros	02	02010299	A			125.000		01/2026	12/2026	0			125.000					125.000		
25	212	2026/429	2	Outros bens	02	020121	A			47.500		01/2026	12/2026	0			47.500					47.500		
25	212	2026/429	3	Limpeza e Higiene	02	020202	A			100.000		01/2026	12/2026	0			100.000					100.000		
25	212	2026/429	4	Conservação de bens	02	020203	A			27.000		01/2026	12/2026	0			27.000					27.000		
25	212	2026/429	5	Assistência técnica	02	020219	A			4.800		01/2026	12/2026	0			4.800					4.800		
25	212	2026/429	6	Outros serviços	02	020225	A			44.950		01/2026	12/2026	0			44.950					44.950		
25	212	2026/430		Conservação/manutenção Instalações Desportivas																				
25	212	2026/430	1	Outros bens	02	020121	A			5.000		01/2026	12/2026	0			5.000					5.000		
25	212	2026/430	2	Outros serviços	02	020225	A			10.000		01/2026	12/2026	0			10.000					10.000		
25	212	2026/431		Parque Desportivo Courela Grande Rio da Figueira																				
25	212	2026/431	1	Outros bens	02	020121	A			2.000		01/2026	12/2026	0			2.000					2.000		
25	212	2026/431	2	Conservação de bens	02	020203	A			2.500		01/2026	12/2026	0			2.500					2.500		
25	212	2026/432		Pavilhões Municipais de Desportos																				
25	212	2026/432	1	Outros	02	02010299	A			12.000		01/2026	12/2026	0			12.000					12.000		
25	212	2026/432	2	Outros bens	02	020121	A			7.500		01/2026	12/2026	0			7.500					7.500		
25	212	2026/432	3	Conservação de bens	02	020203	A			5.000		01/2026	12/2026	0			5.000					5.000		
25	212	2026/432	4	Assistência técnica	02	020219	A			2.000		01/2026	12/2026	0			2.000					2.000		
25	212	2026/432	5	Outros serviços	02	020225	A			1.500		01/2026	12/2026	0			1.500					1.500		
Totais do Programa 212:								566.981					113.311					453.670					566.981	

Orçamento Inicial - Atividades mais Relevantes do ano 2026

Euros																										
Objetivo		Número do projeto		Designação do projeto	Rubrica orçamental		Forma de realiz.	Fonte de Financiamento					Datas (Mês/Ano)		Fases de Exec.	Pagamentos							Total previsto			
[1]	[2]	[3]	[4]					[5]	RG [6]	RP [7]	UE [8]	EMPR [9]	Financiam. não definido [ND]	Início [10]		Fim [11]	[12]	Realizado em períodos anteriores [13]	Estimativa de realização do per. t-1 [14]	Períodos seguintes						
																				2026 [15]	2027 [16]	2028 [17]		2029 [18]	2030 [19]	2031 e seg. [20]
Obj	Prog	Ano / Nº	Ação																							
25																										
Serviços Culturais, Recreativos e Religiosos																										
25 213																										
Animação Desportiva																										
25 213 2026/433																										
Eventos																										
25	213	2026/433	1	Prémios, condecorações e ofertas	02	020115	A			10.000		01/2026	12/2026	0			10.000					10.000				
25	213	2026/433	2	Outros bens	02	020121	A			500		01/2026	12/2026	0			500					500				
25	213	2026/433	3	Vigilância e segurança	02	020218	A			3.000		01/2026	12/2026	0			3.000					3.000				
25	213	2026/433	4	Outros serviços	02	020225	A			36.000		01/2026	12/2026	0			36.000					36.000				
25	213	2026/433	5	Instituições sem fins lucrativos	02	040701	A			10.000		01/2026	12/2026	0			10.000					10.000				
25 213 2026/434																										
Tempos Livres																										
25	213	2026/434	1	Alimentação-Géneros para confeccionar	02	020106	A			24.500		01/2026	12/2026	0			24.500					24.500				
25	213	2026/434	2	Prémios, condecorações e ofertas	02	020115	A			700		01/2026	12/2026	0			700					700				
25	213	2026/434	3	Outros bens	02	020121	A			5.500		01/2026	12/2026	0			5.500					5.500				
25	213	2026/434	4	Seguros	02	020212	A			3.000		01/2026	12/2026	0			3.000					3.000				
25	213	2026/434	5	Outros serviços	02	020225	A			55.000		01/2026	12/2026	0			55.000					55.000				
25	213	2026/434	6	Estado	02	040301	A			1.200		01/2026	12/2026	0			1.200					1.200				
Totais do Programa 213:								149.400					149.400							149.400						
25 214																										
Apoio a Colectividades Desportivas																										
25 214 2017/421																										
Apoio a colectividades desportivas																										
25	214	2017/421	1	Instituições sem fins lucrativos	02	080701	O			260.304		01/2017	12/2026	6	244.114		16.190					260.304				
25 214 2026/435																										
Apoio Coletividades Desportivas																										
25	214	2026/435	1	Prémios, condecorações e ofertas	02	020115	A			36.000		01/2026	12/2026	0			36.000					36.000				
25	214	2026/435	2	Outros bens	02	020121	A			2.000		01/2026	12/2026	0			2.000					2.000				
25	214	2026/435	3	Outros serviços	02	020225	A			4.000		01/2026	12/2026	0			4.000					4.000				
25	214	2026/435	4	Santo André	02	0405010207	A			2.000		01/2026	12/2026	0			2.000					2.000				
25	214	2026/435	5	Instituições sem fins lucrativos	02	040701	A			368.500		01/2026	12/2026	0			368.500					368.500				
25	214	2026/435	6	Outras	02	04080202	A			15.000		01/2026	12/2026	0			15.000					15.000				
25	214	2026/435	7	Instituições sem fins lucrativos	02	080701	A			5.000		01/2026	12/2026	0			5.000					5.000				
Totais do Programa 214:								692.804					244.114							448.690	692.804					

Orçamento Inicial - Atividades mais Relevantes do ano 2026

																						Euros	
Objetivo [1]	Número do projeto [2]			Designação do projeto [3]	Rubrica orçamental [4]		Forma de realiz. [5]	Fonte de Financiamento					Datas (Mês/Ano)		Fases de Exec. [12]	Pagamentos							Total previsto [21] = [ND] + [13] + ... + [20]
	RG [6]	RP [7]	UE [8]					EMPR [9]	Financiam. não definido [ND]	Início [10]	Fim [11]	Realizado em períodos anteriores [13]	Estimativa de realização do per. t-1 [14]	Períodos seguintes									
														2026 [15]		2027 [16]	2028 [17]	2029 [18]	2030 [19]	2031 e seg. [20]			
Obj	Prog	Ano / Nº	Ação																				
25				Serviços Culturais, Recreativos e Religiosos																			
25 221				Infraestruturas Recreativas e Convívio																			
25	221	2026/436		Parque Urbano Rio da Figueira																			
25	221	2026/436	1	Outros bens	02	020121	O					01/2026	12/2026	0			1.500					1.500	
25	221	2026/436	2	Limpeza e Higiene	02	020202	O					01/2026	12/2026	0			6.000					6.000	
25	221	2026/436	3	Conservação de bens	02	020203	O					01/2026	12/2026	0			1.000					1.000	
25	221	2026/436	4	Outros serviços	02	020225	O					01/2026	12/2026	0			10.000					10.000	
25	221	2026/437		Parque Central de Vila Nova de Santo André																			
25	221	2026/437	1	Outros bens	02	020121	O					01/2026	12/2026	0			7.000					7.000	
25	221	2026/437	2	Conservação de bens	02	020203	O					01/2026	12/2026	0			2.000					2.000	
25	221	2026/437	3	Outros serviços	02	020225	O					01/2026	12/2026	0			6.700					6.700	
Totais do Programa 221:								34.200					34.200							34.200			
Totais do Objetivo 25:								0	3.216.876	0	0	0			459.317	119	2.757.440	0	0	0	0	0	3.216.876
32				Indústrias e Energia																			
32 11				Zonas de Indústria Ligeira																			
32	11	2026/438		Plano de Marketing da Rede Municipal de Espaços de Acolhimento Empresarial																			
32	11	2026/438	1	Outros serviços	02	020225	O					01/2026	12/2027	0			100.000	100.000				200.000	
Totais do Programa 11:								200.000					100.000							100.000	200.000		
32 12				Santiago																			
32	12	2026/439		Santiago																			
32	12	2026/439	1	Alimentação-Géneros para confeccionar	02	020106	O					01/2026	12/2026	0			6.000					6.000	
32	12	2026/439	2	Prémios, condecorações e ofertas	02	020115	O					01/2026	12/2026	0			4.000					4.000	
32	12	2026/439	3	Outros bens	02	020121	O					01/2026	12/2026	0			21.050					21.050	
32	12	2026/439	4	Limpeza e Higiene	02	020202	O					01/2026	12/2026	0			4.500					4.500	
32	12	2026/439	5	Seguros	02	020212	O					01/2026	12/2026	0			1.500					1.500	
32	12	2026/439	6	Vigilância e segurança	02	020218	O					01/2026	12/2026	0			26.000					26.000	
32	12	2026/439	7	Outros trabalhos especializados	02	020220	O					01/2026	12/2026	0			9.000					9.000	
32	12	2026/439	8	Outros serviços	02	020225	O					01/2026	12/2026	0			389.200					389.200	
32	12	2026/440		Santiago - Espaço Natura e Espaço Bebê																			

Orçamento Inicial - Atividades mais Relevantes do ano 2026

Euros																									
Objetivo		Número do projeto		Designação do projeto	Rubrica orçamental		Forma de realiz.	Fonte de Financiamento					Datas (Mês/Ano)		Fases de Exec.	Pagamentos							Total previsto		
[1]		[2]						RG [6]	RP [7]	UE [8]	EMPR [9]	Financiam. não definido [ND]	Início [10]	Fim [11]		[12]	Realizado em períodos anteriores [13]	Estimativa de realização do per. t-1 [14]	Períodos seguintes						
Obj	Prog.	Ano / N°	Ação																2026 [15]	2027 [16]	2028 [17]	2029 [18]		2030 [19]	2031 e seg. [20]
				[3]	[4]	[5]																			
32				Indústrias e Energia																					
32 12				Santiagoro																					
32	12	2026/440	1	Outros bens	02	020121	O		2.500				01/2026	12/2026	0			2.500				2.500			
32	12	2026/440	2	Outros trabalhos especializados	02	020220	O		2.500				01/2026	12/2026	0			2.500				2.500			
32	12	2026/440	3	Outros serviços	02	020225	O		17.000				01/2026	12/2026	0			17.000				17.000			
Totais do Programa 12:									483.250									483.250				483.250			
Totais do Objetivo 32:								0	683.250	0	0	0			0	0	583.250	100.000	0	0	0	0	683.250		
33				Transportes e Comunicações																					
33 114				Aquisição/Manutenção Viaturas, Maquinaria e Equipam																					
33	114	2026/441		Manutenção de Viaturas, Máquinas e Equipamentos																					
33	114	2026/441	1	Material de transporte-Peças	02	020112	O		4.000				01/2026	12/2026	0			4.000				4.000			
33	114	2026/441	2	Outro material-Peças	02	020114	O		7.000				01/2026	12/2026	0			7.000				7.000			
33	114	2026/441	3	Conservação de bens	02	020203	O		4.000				01/2026	12/2026	0			4.000				4.000			
33	114	2026/441	4	Outros serviços	02	020225	O		500				01/2026	12/2026	0			500				500			
Totais do Programa 114:									15.500									15.500				15.500			
33 115				Sinalização																					
33	115	2026/442		Sinalização																					
33	115	2026/442	1	Outro material-Peças	02	020114	O		500				01/2026	12/2026	0			500				500			
33	115	2026/442	2	Outros bens	02	020121	O		7.500				01/2026	12/2026	0			7.500				7.500			
33	115	2026/442	3	Conservação de bens	02	020203	O		1.000				01/2026	12/2026	0			1.000				1.000			
33	115	2026/442	4	Outros serviços	02	020225	O		1.000				01/2026	12/2026	0			1.000				1.000			
Totais do Programa 115:									10.000									10.000				10.000			
Totais do Objetivo 33:								0	25.500	0	0	0	0			0	0	25.500	0	0	0	0	25.500		
34				Comércio e Turismo																					
34 121				Mercados Abastecedores (Conservação/Manutenção)																					
34	121	2026/443		Mercados abastecedores																					
34	121	2026/443	1	Limpeza e higiene	02	020104	O		1.000				01/2026	12/2026	0			1.000				1.000			
34	121	2026/443	2	Conservação de bens	02	020203	O		1.000				01/2026	12/2026	0			1.000				1.000			

Orçamento Inicial - Atividades mais Relevantes do ano 2026

Euros																								
Objetivo		Número do projeto		Designação do projeto	Rubrica orçamental		Forma de realiz.	Fonte de Financiamento					Datas (Mês/Ano)		Fases de Exec.	Realizado em períodos anteriores	Estimativa de realização do per. t-1	Pagamentos						Total previsto
[1]		[2]						RG [6]	RP [7]	UE [8]	EMPR [9]	Financiam. não definido [ND]						Períodos seguintes						
Obj	Prog.	Ano / N°	Ação										[3]	[4]				[5]	[10]	Fim [11]	[12]	[13]	[14]	
34				Comércio e Turismo																				
34 121				Mercados Abastecedores (Conservação/Manutenção)																				
34	121	2026/443	3	Assistência técnica	02	020219	O			2.000			01/2026	12/2026	0			2.000				2.000		
34	121	2026/443	4	Outros serviços	02	020225	O			2.000			01/2026	12/2026	0			2.000				2.000		
								Totais do Programa 121:										6.000				6.000		
34 142				Parques de Feiras e Exposições																				
34 142 2026/444				Parque de Feiras e Exposições																				
34	142	2026/444	1	Outros bens	02	020121	O			4.000			01/2026	12/2026	0			4.000				4.000		
34	142	2026/444	2	Limpeza e Higiene	02	020202	O			1.700			01/2026	12/2026	0			1.700				1.700		
34	142	2026/444	3	Conservação de bens	02	020203	O			3.200			01/2026	12/2026	0			3.200				3.200		
34	142	2026/444	4	Outros trabalhos especializados	02	020220	O			1.000			01/2026	12/2026	0			1.000				1.000		
34	142	2026/444	5	Outros serviços	02	020225	O			10.000			01/2026	12/2026	0			10.000				10.000		
								Totais do Programa 142:										19.900				19.900		
34 221				Postos de Turismo																				
34 221 2026/445				Postos de Turismo																				
34	221	2026/445	1	Outros bens	02	020121	O			3.000			01/2026	12/2026	0			3.000				3.000		
								Totais do Programa 221:										3.000				3.000		
34 231				Promoção Turística																				
34 231 2025/446				Associação Rota Vicentina																				
34	231	2025/446	1	Instituições sem fins lucrativos	02	040701	O			18.230			01/2025	12/2026	6	18.230						18.230		
34 231 2026/446				Dinâmicas de Integração com Agentes de Turismo																				
34	231	2026/446	1	Prémios, condecorações e ofertas	02	020115	O			700			01/2026	12/2026	0			700				700		
34	231	2026/446	2	Outros serviços	02	020225	O			700			01/2026	12/2026	0			700				700		
34 231 2026/447				X Concurso de Fotografia																				
34	231	2026/447	1	Outros bens	02	020121	O			500			01/2026	12/2026	0			500				500		
34	231	2026/447	2	Outros trabalhos especializados	02	020220	O			500			01/2026	12/2026	0			500				500		
34	231	2026/447	3	Outras	02	04080202	O			1.000			01/2026	12/2026	0			1.000				1.000		
34 231 2026/448				Workshops no âmbito da Promoção Turística																				
34	231	2026/448	1	Prémios, condecorações e ofertas	02	020115	O			1.000			01/2026	12/2026	0			1.000				1.000		

Orçamento Inicial - Atividades mais Relevantes do ano 2026

Euros																										
Objetivo		Número do projeto		Designação do projeto	Rubrica orçamental		Forma de realiz.	Fonte de Financiamento					Datas (Mês/Ano)		Fases de Exec.	Pagamentos						Total previsto				
[1]	[2]	[3]	[4]					[5]	RG [6]	RP [7]	UE [8]	EMPR [9]	Financiam. não definido [ND]	Início [10]		Fim [11]	[12]	Realizado em períodos anteriores [13]	Estimativa de realização do per. t-1 [14]	Períodos seguintes					[21] = [ND] + [13] + ... + [20]	
																				2026 [15]	2027 [16]		2028 [17]	2029 [18]		2030 [19]
Obj	Prog	Ano / Nº	Ação																							
34 Comércio e Turismo																										
34 231 Promoção Turística																										
34	231	2026/448	2		02	020121	O			1.500			01/2026	12/2026	0			1.500				1.500				
34	231	2026/448	3		02	020225	O			1.500			01/2026	12/2026	0			1.500				1.500				
34	231	2026/449																								
34	231	2026/449	1		02	040701	O			18.250			01/2026	12/2026	0			18.250				18.250				
34	231	2026/450																								
34	231	2026/450	1		02	04050104	O			1.500			01/2026	12/2026	0			1.500				1.500				
34	231	2026/451																								
34	231	2026/451	1		02	020115	O			1.000			01/2026	12/2026	0			1.000				1.000				
34	231	2026/452																								
34	231	2026/452	1		02	020225	O			100			01/2026	12/2026	0			100				100				
34	231	2026/453																								
34	231	2026/453	1		02	020115	O			500			01/2026	12/2026	0			500				500				
34	231	2026/453	2		02	020220	O			1.000			01/2026	12/2026	0			1.000				1.000				
34	231	2026/453	3		02	020225	O			500			01/2026	12/2026	0			500				500				
34	231	2026/454																								
34	231	2026/454	1		02	020115	O			20.000			01/2026	12/2026	0			20.000				20.000				
34	231	2026/454	2		02	02011603	O			8.000			01/2026	12/2026	0			8.000				8.000				
34	231	2026/454	3		02	020121	O			8.000			01/2026	12/2026	0			8.000				8.000				
34	231	2026/454	4		02	020220	O			12.000			01/2026	12/2026	0			12.000				12.000				
34	231	2026/454	5		02	020225	O			5.000			01/2026	12/2026	0			5.000				5.000				
34	231	2026/455																								
34	231	2026/455	1		02	020115	O			3.000			01/2026	12/2026	0			3.000				3.000				
34	231	2026/456																								
34	231	2026/456	1		02	020115	O			1.200			01/2026	12/2026	0			1.200				1.200				
34	231	2026/457																								
34	231	2026/457	1		02	020115	O			7.500			01/2026	12/2026	0			7.500				7.500				
34	231	2026/457	2		02	020121	O			3.500			01/2026	12/2026	0			3.500				3.500				
34	231	2026/457	3		02	020225	O			12.000			01/2026	12/2026	0			12.000				12.000				

Orçamento Inicial - Atividades mais Relevantes do ano 2026

Euros																											
Objetivo		Número do projeto		Designação do projeto	Rubrica orçamental		Forma de realiz.	Fonte de Financiamento					Datas (Mês/Ano)		Fases de Exec.	Pagamentos							Total previsto				
[1]	[2]	[3]	[4]					[5]	RG [6]	RP [7]	UE [8]	EMPR [9]	Financiam. não definido [ND]	Início [10]		Fim [11]	[12]	Realizado em períodos anteriores [13]	Estimativa de realização do per. t-1 [14]	Períodos seguintes						[21] = [ND] + [13] + ... + [20]	
Obj	Prog																			Ano / Nº	Ação	2026		2027	2028		2029
34				Comércio e Turismo																							
34 231				Promoção Turística																							
34 231 2026/458				Federação Portuguesa do Caminho de Santiago																							
34	231	2026/458	1	Instituições sem fins lucrativos	02	040701	O			600			01/2026	12/2026	0			600					600				
								Totais do Programa 231:									18.230		111.050			129.280					
34 232				Iniciativa no Âmbito da Gastronomia																							
34 232 2026/459				11º Festival da Enguia da Lagoa de Santo André																							
34	232	2026/459	1	Prémios, condecorações e ofertas	02	020115	O			1.000			01/2026	12/2026	0			1.000					1.000				
34	232	2026/459	2	Outros bens	02	020121	O			900			01/2026	12/2026	0			900					900				
34	232	2026/459	3	Outros serviços	02	020225	O			2.000			01/2026	12/2026	0			2.000					2.000				
34 232 2026/460				VI Festival da Patanisca																							
34	232	2026/460	1	Prémios, condecorações e ofertas	02	020115	O			1.000			01/2026	12/2026	0			1.000					1.000				
34	232	2026/460	2	Outros bens	02	020121	O			600			01/2026	12/2026	0			600					600				
34	232	2026/460	3	Outros serviços	02	020225	O			8.000			01/2026	12/2026	0			8.000					8.000				
								Totais do Programa 232:									13.500		13.500			13.500					
								Totais do Objetivo 34:									18.230		0	153.450		0	0	0	0	0	171.680
35				Outras Funções Económicas																							
35 1				Promoção de Desenvolvimento Económico																							
35 1 2026/461				****Passatempo: ****No Natal Compre no Comércio Tradicional****																							
35	1	2026/461	1	Outros bens	02	020121	O			200			01/2026	12/2026	0			200					200				
35	1	2026/461	2	Publicidade	02	020217	O			500			01/2026	12/2026	0			500					500				
35	1	2026/461	3	Outros trabalhos especializados	02	020220	O			3.000			01/2026	12/2026	0			3.000					3.000				
35	1	2026/461	4	Outros serviços	02	020225	O			1.000			01/2026	12/2026	0			1.000					1.000				
35	1	2026/461	5	Instituições sem fins lucrativos	02	040701	O			2.500			01/2026	12/2026	0			2.500					2.500				
35	1	2026/461	6	Outras	02	06020305	O			4.000			01/2026	12/2026	0			4.000					4.000				
35 1 2026/462				Dinamização da Atividade Económicas																							
35	1	2026/462	1	Outros bens	02	020121	O			1.000			01/2026	12/2026	0			1.000					1.000				
35	1	2026/462	2	Outros trabalhos especializados	02	020220	O			1.000			01/2026	12/2026	0			1.000					1.000				
35	1	2026/462	3	Outros serviços	02	020225	O			11.000			01/2026	12/2026	0			11.000					11.000				

Orçamento Inicial - Atividades mais Relevantes do ano 2026

Euros																						
Objetivo [1]		Número do projeto [2]		Designação do projeto [3]	Rubrica orçamental [4]		Forma de realiz. [5]	Fonte de Financiamento					Datas (Mês/Ano)		Fases de Exec. [12]	Pagamentos						Total previsto [21] = [ND] + [13] + ... + [20]
								RG [6]	RP [7]	UE [8]	EMPR [9]	Financiam. não definido [ND]	Início [10]	Fim [11]		Realizado em períodos anteriores [13]	Estimativa de realização do per. t-1 [14]	Períodos seguintes				
Ob	Prog	Ano / N°	Ação		2026 [15]	2027 [16]												2028 [17]	2029 [18]	2030 [19]	2031 e seg. [20]	
35 Outras Funções Económicas																						
35 1 Promoção de Desenvolvimento Económico																						
35	1	2026/462	4	Instituições sem fins lucrativos	02	040701	O		5.000			01/2026	12/2026	0			5.000					5.000
35	1	2026/463		Workshops / Colóquios																		
35	1	2026/463	1	Outros trabalhos especializados	02	020220	O		500			01/2026	12/2026	0			500					500
35	1	2026/463	2	Outros serviços	02	020225	O		500			01/2026	12/2026	0			500					500
35	1	2026/464		Evento Gastronómico																		
35	1	2026/464	1	Outros bens	02	020121	O		5.000			01/2026	12/2026	0			5.000					5.000
35	1	2026/464	2	Outros serviços	02	020225	O		15.000			01/2026	12/2026	0			15.000					15.000
35	1	2026/465		Espaço Oficina																		
35	1	2026/465	1	Outros bens	02	020121	O		2.000			01/2026	12/2026	0			2.000					2.000
35	1	2026/465	2	Outros trabalhos especializados	02	020220	O		500			01/2026	12/2026	0			500					500
35	1	2026/465	3	Outros serviços	02	020225	O		1.500			01/2026	12/2026	0			1.500					1.500
35	1	2026/466		Iniciativas de Natal																		
35	1	2026/466	1	Prémios, condecorações e ofertas	02	020115	O		1.500			01/2026	12/2026	0			1.500					1.500
35	1	2026/466	2	Outros bens	02	020121	O		7.500			01/2026	12/2026	0			7.500					7.500
35	1	2026/466	3	Vigilância e segurança	02	020218	O		6.000			01/2026	12/2026	0			6.000					6.000
35	1	2026/466	4	Outros serviços	02	020225	O		43.000			01/2026	12/2026	0			43.000					43.000
35	1	2026/467		Iluminação de Natal																		
35	1	2026/467	1	Outros bens	02	020121	O		2.000			01/2026	12/2026	0			2.000					2.000
35	1	2026/467	2	Outros trabalhos especializados	02	020220	O		2.000			01/2026	12/2026	0			2.000					2.000
35	1	2026/467	3	Outros serviços	02	020225	O		119.000			01/2026	12/2026	0			119.000					119.000
35	1	2026/468		Iniciativa e Promoção dos Mercados Municipais																		
35	1	2026/468	1	Outros bens	02	020121	O		1.000			01/2026	12/2026	0			1.000					1.000
35	1	2026/468	2	Outros trabalhos especializados	02	020220	O		1.000			01/2026	12/2026	0			1.000					1.000
35	1	2026/468	3	Outros serviços	02	020225	O		1.500			01/2026	12/2026	0			1.500					1.500
35	1	2026/469		Santiago Style Weekend																		
35	1	2026/469	1	Outros bens	02	020121	O		2.000			01/2026	12/2026	0			2.000					2.000
35	1	2026/469	2	Vigilância e segurança	02	020218	O		7.000			01/2026	12/2026	0			7.000					7.000
35	1	2026/469	3	Outros trabalhos especializados	02	020220	O		1.000			01/2026	12/2026	0			1.000					1.000

Orçamento Inicial - Atividades mais Relevantes do ano 2026

Euros

Objetivo [1]		Número do projeto [2]		Designação do projeto [3]	Rubrica orçamental [4]	Forma de realiz. [5]	Fonte de Financiamento					Datas (Mês/Ano)		Fases de Exec. [12]	Pagamentos							Total previsto [21] = [ND] + [13] + ... + [20]			
							Realizado em períodos anteriores [13]	Estimativa de realização do per. t-1 [14]	Períodos seguintes																
RG [6]	RP [7]	UE [8]	EMPR [9]		Financiam. não definido [ND]	2026 [15]	2027 [16]	2028 [17]	2029 [18]	2030 [19]	2031 e seg. [20]														
Obj	Prog	Ano / Nº	Ação		Início [10]	Fim [11]																			
35																									
Outras Funções Económicas																									
35 1																									
Promoção de Desenvolvimento Económico																									
35	1	2026/469	4		Outros serviços	02	020225	O					57.500			01/2026	12/2026	0							57.500
							Totais do Programa 1:										306.200							306.200	
							Totais do Objetivo 35:										0 306.200 0 0 0							306.200	
							Total:										0 14.625.002 132.817 0 0							14.757.819	

O ORGÃO EXECUTIVO

Em _____ de _____ de _____

O ORGÃO DELIBERATIVO

Em _____ de _____ de _____

ORÇAMENTO

Município de Santiago do Cacém
Orçamento e Plano Orçamental Plurianual

Euros

Rubrica	Designação	2026			Plano Orçamental Plurianual			
		Periodos anteriores	Periodo	Soma	2027	2028	2029	2030
Receita corrente								
R01	Receita Fiscal							
R011	Impostos diretos		9.680.020	9.680.020	9.892.450	10.110.050	10.332.850	10.561.000
R012	Impostos indiretos							
R02	Contribuições para sistemas de proteção social e subsistemas de saúde							
R03	Taxas, multas e outras penalidades		1.346.000	1.346.000	1.378.550	1.411.900	1.446.200	1.481.250
R04	Rendimentos de propriedade		3.120.000	3.120.000	3.195.000	3.271.800	3.350.500	3.431.100
R05	Transferências e subsídios correntes							
R051	Transferências correntes							
R0511	Administrações Públicas							
R05111	Administração Central - Estado Português		21.907.950	21.907.950	21.914.990	21.898.710	21.859.980	21.951.480
R05112	Administração Central - Outras entidades		175.000	175.000	179.200	183.550	188.000	192.550
R05113	Segurança Social							
R05114	Administração Regional							
R05115	Administração Local		2.000	2.000	2.000	2.000	2.000	2.000
R0512	Exterior - U E							
R0513	Outras		215.000	215.000	215.000	215.000	215.000	215.000
R052	Subsídios correntes							
R06	Venda de bens e serviços		6.302.000	6.302.000	6.593.200	6.889.250	7.055.400	7.225.350
R07	Outras receitas correntes		276.000	276.000	282.700	289.600	296.650	303.850
Receita de capital								
R08	Venda de bens de investimento		2.650.020	2.650.020	1.750.000	1.200.000	1.200.000	950.000
R09	Transferências e subsídios de capital							
R091	Transferências de capital							
R0911	Administrações Públicas							
R09111	Administração Central - Estado Português		9.952.430	9.952.430	14.544.350	11.449.450	2.834.000	2.340.700
R09112	Administração Central - Outras entidades		45.800	45.800				
R09113	Segurança Social							
R09114	Administração Regional							
R09115	Administração Local							
R0912	Exterior - U E							
R0913	Outras		20.000	20.000	20.000	20.000	20.000	20.000
R092	Subsídios de capital							
R10	Outras receitas de capital		130.000	130.000	130.000	130.000	130.000	130.000
R11	Reposições não abatidas aos pagamentos		128.230	128.230	128.230	128.230	128.230	128.230
Receita efetiva [1]			55.950.450	55.950.450	60.225.670	57.199.540	49.058.810	48.932.510
Receita não efetiva [2]								
R12	Receita com ativos financeiros		1.000	1.000	1.000	1.000	1.000	1.000
R13	Receita com passivos financeiros				3.000.000	3.400.000		
R14	Saldo da gerência anterior - operações orçamentais							
Receita total [3] = [1]+[2]			55.951.450	55.951.450	63.226.670	60.600.540	49.059.810	48.933.510

Município de Santiago do Cacém
Orçamento e Plano Orçamental Plurianual

Euros

Rubrica	Designação	2026		Plano Orçamental Plurianual				
		Periodos anteriores	Periodo	Soma	2027	2028	2029	2030
Despesa corrente								
D01	Despesas com o pessoal							
D011	Remunerações Certas e Permanentes		14.565.900	14.565.900	14.857.650	15.155.350	15.458.900	15.768.550
D012	Abonos Variáveis ou Eventuais		936.500	936.500	955.650	975.200	995.150	1.015.500
D013	Segurança Social		3.133.300	3.133.300	3.196.200	3.260.350	3.325.750	3.392.450
D02	Aquisição de bens e serviços		14.639.830	14.639.830	14.795.800	15.151.750	15.516.400	15.889.750
D03	Juros e outros encargos		76.600	76.600	126.620	111.400	111.600	111.800
D04	Transferências e subsídios correntes							
D041	Transferências correntes							
D0411	Administrações Públicas							
D04111	Administração Central - Estado Português		1.096.960	1.096.960	1.123.300	1.150.300	1.177.950	1.206.250
D04112	Administração Central - Outras entidades							
D04113	Segurança Social							
D04114	Administração Regional							
D04115	Administração Local		923.140	923.140	945.450	968.300	991.800	1.015.800
D0412	Entidades do setor não lucrativo		1.459.660	1.459.660	1.494.700	1.530.600	1.567.350	1.605.000
D0413	Famílias		294.100	294.100	301.200	308.450	315.900	323.550
D0414	Outras							
D042	Subsídios correntes		15.000	15.000	14.500	14.500	14.500	14.500
D05	Outras despesas correntes		578.600	578.600	592.650	607.050	621.850	636.900
Despesa de capital								
D06	Aquisição de bens de capital		16.944.690	16.944.690	23.536.700	20.122.500	5.830.000	1.900.000
D07	Transferência e subsídios de capital							
D071	Transferências de capital							
D0711	Administrações Públicas							
D07111	Administração Central - Estado Português							
D07112	Administração Central - Outras entidades							
D07113	Segurança Social							
D07114	Administração Regional							
D07115	Administração Local		379.090	379.090	388.450	398.050	407.850	417.850
D0712	Entidades do setor não lucrativo		412.580	412.580	422.500	432.650	443.050	453.700
D0713	Famílias							
D0714	Outras							
D072	Subsídios de capital							
D08	Outras despesas de capital		5.500	5.500	5.500	5.500	5.500	5.500
Despesa efetiva [4]			55.461.450	55.461.450	62.756.870	60.191.950	46.783.550	43.757.100
Despesa não efetiva [5]								
D09	Despesa com ativos financeiros							
D10	Despesa com passivos financeiros		490.000	490.000	369.837	293.665	237.843	237.843

Despesa total [6] = [4]+[5]		55.951.450	55.951.450	63.126.707	60.485.615	47.021.393	43.994.943
Saldo Total [3]-[6]			0	99.963	114.925	2.038.417	4.938.567
Saldo Global [1]-[4]		489.000	489.000	-2.531.200	-2.992.410	2.275.260	5.175.410
	Despesa primária	55.384.850	55.384.850	62.630.250	60.080.550	46.671.950	43.645.300
	Saldo corrente	5.304.380	5.304.380	5.249.370	5.038.610	4.649.430	4.383.530
	Saldo de capital	-4.943.610	-4.943.610	-7.908.800	-8.159.250	-2.502.400	663.650
	Saldo primário	565.600	565.600	-2.404.580	-2.881.010	2.386.860	5.287.210

O ORGÃO EXECUTIVO

Em de de

.....

O ORGÃO DELIBERATIVO

Em de de

.....

Município de Santiago do Cacém

ORÇAMENTO PARA O ANO 2026 - Receita

Código	Designação	Montante
Class. Económica		€
01	IMPOSTOS DIRECTOS	
0102	Outros	
010202	Imposto Municipal sobre Imóveis (I.M.I)	3.650.000
010203	Imposto Único de Circulação	1.000.020
010204	Imposto municipal sobre as transações onerosas de imóveis	
01020401	Imposto municipal sobre as transações onerosas de imóveis – Artigo 14.º Lei 73/2013	4.200.000
010205	Derrama	830.000
	Total do Capítulo Económico 01:	9.680.020
04	TAXAS, MULTAS E OUTRAS PENALIDADES	
0401	Taxas	
040123	Taxas específicos das Autarquias Locais	
04012301	Mercados e Feiras	1.000
04012302	Loteamentos e Obras	900.000
04012303	Ocupação da Via Pública	20.000
04012306	Saneamento	1.000
04012399	Outras	
0401239901	Taxa Depósito Ficha Técnica de Habitação (TDFTH)	5.000
0401239902	Taxa pela Emissão do Certificado de Registo	5.000
0401239905	Taxa de Gestão de Resíduos-TGR	250.000
0401239999	Outras	50.000
0402	Multas e Outras Penalidades	
040201	Juros de Mora	35.000
040202	Juros Compensatórios	14.000
040203	Multas e coimas por infrações ao Código da Estrada	5.000
040204	Coimas e penalidades por Contra-Ordenações	10.000
040299	Multas e Penalidades Diversas	
04029901	Multas	20.000
04029902	Taxas de relaxe e outras	30.000
	Total do Capítulo Económico 04:	1.346.000
05	RENDIMENTOS DA PROPRIEDADE	
0501	Juros-Sociedades e quase-sociedades não financeira	
050102	Privadas	1.000
0502	Juros - Sociedades Financeiras	
050201	Bancos e Outras Instituições Financeiras	1.000
0505	Juros - Famílias	2.000

Município de Santiago do Cacém

ORÇAMENTO PARA O ANO 2026 - Receita

Código	Designação	Montante
Class. Económica		€
0507	Dividendos Part lucros Soc.e quase-Soc.não financ	
050702	Empresas Públicas Municipais e Intermunicipais	1.000
0509	Participações nos lucros administrações públicas	
050999	Outras	15.000
0510	Rendas	
051001	Terrenos	600.000
051099	Outros	2.500.000
Total do Capítulo Económico 05:		3.120.000
06	TRANSFERÊNCIAS CORRENTES	
0601	Sociedades e quase-Sociedades não Financeiras	
060101	Públicas	
06010101	Empresas Públicas	40.000
060102	Privadas	30.000
0602	Sociedades Financeiras	
060201	Bancos e outras Instituições Financeiras	30.000
060202	Companhias de Seguros e Fundos de Pensões	115.000
0603	Administração Central	
060301	Estado	
06030101	Fundo de Equilíbrio Financeiro	10.533.070
06030102	Fundo Social Municipal	1.014.880
06030103	Participação no IRS	2.518.670
06030106	Transferência de Competências-Lei nº50/2018	4.461.980
06030107	Participação no IVA-Art26º-A da Lei nº73/2013	278.920
06030108	Art. 35º, nº3 da Lei nº73/2013	2.347.790
06030109	IMT Jovem - Compensação DL 48-A/2024	300.000
06030199	Outros	20.000
060306	Estado-Participação comunitária em projectos co-fi	
06030601	FEDER	85.000
06030602	FEADER	500
06030603	FSE	288.740
06030605	PRR - Plano de Recuperação e Resiliência	58.400
060307	Serviços e Fundos Autónomos	
06030799	Outras	175.000
0605	Administração Local	
060501	Continente	

Município de Santiago do Cacém

ORÇAMENTO PARA O ANO 2026 - Receita

Código	Designação	Montante
Class. Económica		€
06050101	Municípios	1.000
06050104	Associação de Municípios	1.000
Total do Capítulo Económico 06:		22.299.950
07	VENDA DE BENS E SERVIÇOS CORRENTES	
0701	Venda de Bens	
070102	Livros e documentação técnica	1.000
070103	Publicações e Impressos	10.000
070105	Bens Inutilizados	40.000
070106	Produtos Agrícolas e Pecuários	150.000
070108	Mercadorias	
07010899	Outros	25.000
070111	Produtos Acabados e Intermédios	
07011102	Água	2.400.000
070199	Outros	50.000
0702	Serviços	
070201	Aluguer de Espaços e Equipamentos	30.000
070204	Serviços de Laboratório	40.000
070207	Alimentação e Alojamento	470.000
070208	Serviços Sociais, Recreativos, Culturais e de Desp	
07020802	Serviços recreativos	
0702080299	Outros	20.000
07020803	Serviços culturais	
0702080399	Outros	100.000
07020804	Serviços desportivos	165.000
070209	Serviços específicos das Autarquias	
07020901	Saneamento	1.100.000
07020902	Resíduos Sólidos	1.150.000
07020904	Trabalhos por Conta de Particulares	40.000
07020905	Cemitérios	45.000
07020906	Mercados e Feiras	80.000
07020909	Canídeos e Gatídeos	1.000
07020999	Outros	70.000
070299	Outros	25.000
0703	Rendas	
070301	Habitação	40.000

Município de Santiago do Cacém

ORÇAMENTO PARA O ANO 2026 - Receita

Código	Designação	Montante
Class. Económica		€
070302	Edifícios	170.000
070399	Outras	80.000
Total do Capítulo Económico 07:		6.302.000
08	OUTRAS RECEITAS CORRENTES	
0801	Outras	
080199	Outras	
08019901	Indem por deterioração, roubo e extr. de bens pat	25.000
08019902	Indem de estragos provocados por outrem em	30.000
08019903	Iva reembolsado	1.000
08019999	Diversas	220.000
Total do Capítulo Económico 08:		276.000
Total das Receitas Correntes:		43.023.970
09	VENDA DE BENS DE INVESTIMENTO	
0901	Terrenos	
090101	Sociedades e quase - sociedades não financeiras	1.500.000
090102	Sociedades financeiras	10.000
090110	Famílias	1.000.020
0902	Habitações	
090210	Famílias	10.000
0903	Edifícios	
090301	Sociedades e quase -sociedades não financeiras	10.000
090302	Sociedades financeiras	10.000
090310	Famílias	10.000
0904	Outros bens de Investimentos	
090401	Sociedades e quase -sociedades não financeiras	
09040101	Equipamento de Transporte	20.000
09040102	Maquinaria e Equipamento	10.000
09040103	Outros	10.000
090410	Famílias	
09041001	Equipamento de Transporte	20.000
09041002	Maquinaria e Equipamento	20.000
09041003	Outros	20.000
Total do Capítulo Económico 09:		2.650.020
10	Transferências de Capital	
1002	Sociedades financeiras	

Município de Santiago do Cacém

ORÇAMENTO PARA O ANO 2026 - Receita

Código	Designação	Montante
Class. Económica		€
100201	Bancos e outras instituições financeiras	10.000
1003	Administração Central	
100301	Estado	
10030101	Fundo de Equilíbrio Financeiro	1.170.350
10030105	Art. 35º, nº3 da Lei nº73/2013	2.347.790
10030199	Outras	315.900
100307	Estado-Participação comunitária em projectos co-fi	
10030701	FEDER	2.731.930
10030705	PRR - Plano de Recuperação e Resiliência	3.337.750
10030706	Fundo de Coesão	48.710
100308	Serviços e fundos autónomos	
10030899	Outras	45.800
1008	Famílias	
100801	Famílias	10.000
	Total do Capítulo Económico 10:	10.018.230
13	Outras receitas de capital	
1301	Outras	
130101	Indemnizações	120.000
130199	Outras	10.000
	Total do Capítulo Económico 13:	130.000
15	Reposições não abatidas nos pagamentos	
1501	Reposições não abatidas nos pagamentos	
150101	Reposições não abatidas nos pagamentos	128.230
	Total do Capítulo Económico 15:	128.230
	Total das Receitas de Capital:	12.926.480
11	Activos Financeiros	
1106	Empréstimos a médio e longo prazos	

Município de Santiago do Cacém

ORÇAMENTO PARA O ANO 2026 - Receita

Código	Designação	Montante €
Class. Económica		
110601	Sociedades e quase sociedades não-financeiras	1.000
	Total do Capítulo Económico 11:	1.000
	Total das Receitas não Efetivas:	1.000
Total das Receitas Correntes:		43.023.970
Total das Receitas de Capital:		12.926.480
Total das Receitas Efetivas:		55.950.450
Total das Receitas Não Efetivas:		1.000
Total do Orçamento da Receita:		55.951.450

Município de Santiago do Cacém

ORÇAMENTO PARA O ANO 2026 - Despesa

Código		Designação	Montante
Class. Orgânica/Económica			€
01		Assembleia Municipal	
01	01	DESPESAS COM O PESSOAL	
01	0102	Abonos variáveis ou eventuais	
01	010204	Ajudas de custo	13.000
01	010213	Outros suplementos e prémios	
01	01021303	Senhas de Presença	32.000
Total do Capítulo Económico 01:			45.000
01	02	AQUISIÇÃO DE BENS E SERVIÇOS	
01	0201	Aquisição de Bens	
01	020108	Material de escritório	500
01	020115	Prémios, condecorações e ofertas	6.000
01	020120	Material de educação, cultura e recreio	1.500
01	020121	Outros bens	2.000
01	0202	Aquisição de Serviços	
01	020213	Deslocações e estadas	4.000
01	020215	Formação	5.500
01	020225	Outros serviços	300
Total do Capítulo Económico 02:			19.800
Total das Despesas Correntes Orgânica 01:			64.800
Total do Capítulo Orgânico 01:			64.800
02		Câmara Municipal	
02	01	DESPESAS COM O PESSOAL	
02	0101	Remunerações certas e permanentes	
02	010101	Membros de órgãos autárquicos	161.800
02	010104	Pessoal dos quadros - Regime de Contrato individua	
02	01010401	Pessoal em funções	9.546.600
02	01010402	Alterações obrigat. posicionamento remuneratório	75.000
02	01010403	Alterações facult. posicionamento remuneratório	270.000
02	01010404	Recrutamento de pessoal para novos postos trabalho	1.167.100
02	010106	Pessoal contratado a termo	
02	01010601	Pessoal em funções	66.000
02	010107	Pessoal em regime de tarefa ou avença	200.000
02	010108	Pessoal aguardando aposentação	22.700
02	010109	Pessoal em qualquer outra situação	125.600

Município de Santiago do Cacém

ORÇAMENTO PARA O ANO 2026 - Despesa

Código		Designação	Montante
Class. Orgânica/Económica			€
02	010111	Representação	68.400
02	010113	Subsidio de refeição	
02	01011301	Orgãos Autarquicos	6.000
02	01011304	Regime de contracto individual de trabalho	970.000
02	01011306	Regime de contrato a termo	6.000
02	01011309	Pessoal em qualquer outra situação	7.800
02	010114	Subsídios de férias e de natal	
02	01011401	Orgãos Autarquicos	26.300
02	01011404	Regime de contracto individual de trabalho	1.626.200
02	01011406	Regime de contrato a termo	11.000
02	01011409	Pessoal em qualquer outra situação	20.500
02	010115	Remunerações por doença e maternidade/paternidade	188.900
02	0102	Abonos variáveis ou eventuais	
02	010202	Horas extraordinárias	507.900
02	010204	Ajudas de custo	84.000
02	010205	Abono para falhas	19.300
02	010210	Subsidio de trabalho nocturno	30.300
02	010211	Subsidio de turno	79.200
02	010212	Indemnizações por cessação de funções	2.500
02	010213	Outros suplementos e prémios	
02	01021302	Outros	161.100
02	01021303	Senhas de Presença	7.200
02	0103	Segurança Social	
02	010301	Encargos com a saúde	55.000
02	010303	Subsidio familiar a crianças e jovens	24.000
02	010304	Outras prestações familiares	12.000
02	010305	Contribuições para a segurança social	
02	01030501	Assistência na doença dos funcionários públicos (A	1.000
02	01030502	Segurança social do pessoal em RCTFP	
02	0103050201	Caixa Geral de Aposentações	1.128.100
02	0103050202	Segurança Social - Regime Geral	1.670.100
02	010308	Outras pensões	75.100
02	010309	Seguros	
02	01030901	Seguros acidentes trabalho e doenças profissionais	150.000
02	010310	Outras despesas de segurança Social	

Município de Santiago do Cacém

ORÇAMENTO PARA O ANO 2026 - Despesa

Código		Designação	Montante
Class. Orgânica/Económica			€
02	01031001	Eventualidade maternidade, paternidade e adoção	18.000
		Total do Capítulo Económico 01:	18.590.700
02	02	AQUISIÇÃO DE BENS E SERVIÇOS	
02	0201	Aquisição de Bens	
02	020102	Combustíveis e lubrificantes	
02	02010201	Gasolina	20.000
02	02010202	Gasóleo	600.000
02	02010299	Outros	193.130
02	020104	Limpeza e higiene	81.220
02	020106	Alimentação-Géneros para confeccionar	629.500
02	020107	Vestuário e artigos pessoais	120.000
02	020108	Material de escritório	55.000
02	020109	Produtos químicos e farmacêuticos	25.090
02	020111	Material de consumo clínico	19.820
02	020112	Material de transporte-Peças	150.670
02	020114	Outro material-Peças	50.190
02	020115	Prémios, condecorações e ofertas	191.720
02	020116	Mercadorias para venda	
02	02011601	Água	1.343.000
02	02011603	Outras	15.000
02	020117	Ferramentas e utensílios	7.000
02	020118	Livros e documentação técnica	2.310
02	020119	Artigos honoríficos e de decoração	6.000
02	020120	Material de educação, cultura e recreio	50.010
02	020121	Outros bens	1.216.280
02	0202	Aquisição de Serviços	
02	020201	Encargos das instalações	1.200.000
02	020202	Limpeza e Higiene	176.200
02	020203	Conservação de bens	363.040
02	020204	Locação de Edifícios	75.700
02	020209	Comunicações	120.000
02	020210	Transportes	407.500
02	020212	Seguros	160.200
02	020213	Deslocações e estadas	5.000
02	020214	Estudos, pareceres, projectos e consultadoria	119.980

Município de Santiago do Cacém

ORÇAMENTO PARA O ANO 2026 - Despesa

Código		Designação	Montante
Class. Orgânica/Económica			€
02	020215	Formação	31.500
02	020217	Publicidade	29.300
02	020218	Vigilância e segurança	98.500
02	020219	Assistência técnica	428.090
02	020220	Outros trabalhos especializados	341.240
02	020224	Encargos de cobrança de receitas	225.000
02	020225	Outros serviços	6.062.840
Total do Capítulo Económico 02:			14.620.030
02	03	JUROS E OUTROS ENCARGOS	
02	0301	Juros da dívida pública	
02	030103	Sociedades financeiras-Bancos e outras instituições	
02	03010301	Empréstimos de curto prazo	500
02	03010302	Empréstimos de médio e longo prazos	74.000
02	0305	Outros Juros	
02	030502	Outros	
02	03050202	Juros de Mora	1.500
02	03050299	Outros	100
02	0306	Outros encargos financeiros	
02	030601	Outros encargos financeiros	500
Total do Capítulo Económico 03:			76.600
02	04	TRANSFERÊNCIAS CORRENTES	
02	0403	Administração central	
02	040301	Estado	1.096.960
02	0405	Administração local	
02	040501	Continente	
02	04050102	Freguesias	
02	0405010201	Abela	38.761
02	0405010202	Alvalade	88.904
02	0405010203	Cercal	88.814
02	0405010204	Ermidas	98.720
02	0405010207	Santo André	68.926
02	0405010209	São Domingos	26.263
02	0405010210	São Francisco da Serra	42.166
02	0405010211	Vale de Água	20.124
02	0405010212	União de Freg. de S. Cacém, S.Cruz e S.Bartolomeu	164.062

Município de Santiago do Cacém

ORÇAMENTO PARA O ANO 2026 - Despesa

Código		Designação	Montante
Class. Orgânica/Económica			€
02	04050104	Associações de Municípios	286.400
02	0407	Instituições sem fins lucrativos	
02	040701	Instituições sem fins lucrativos	1.459.660
02	0408	Famílias	
02	040802	Outras	
02	04080201	Programas ocupacionais	150.000
02	04080202	Outras	144.100
Total do Capítulo Económico 04:			3.773.860
02	05	SUBSÍDIOS	
02	0501	Sociedades e quase-sociedades não financeiras	
02	050101	Públicas	
02	05010101	Empresas Públicas Municipais e Intermunicipais	500
02	050103	Privadas	14.500
Total do Capítulo Económico 05:			15.000
02	06	OUTRAS DESPESAS CORRENTES	
02	0602	Diversas	
02	060201	Impostos e Taxas	
02	06020101	Impostos e taxas pagos pela Autarquia	
02	0602010101	Taxa de Gestão de Resíduos - TGR	296.000
02	0602010199	Outras	123.500
02	060203	Outras	
02	06020301	Outras restituições	500
02	06020302	IVA pago	50.000
02	06020304	Serviços bancários	53.000
02	06020305	Outras	55.600
Total do Capítulo Económico 06:			578.600
Total das Despesas Correntes Orgânica 02:			37.654.790
02	07	AQUISIÇÃO DE BENS DE CAPITAL	
02	0701	Investimentos	
02	070101	Terrenos	12.920
02	070102	Habitacões	
02	07010201	Construção	4.455.000
02	07010203	Reparação e beneficiação	485.500
02	070103	Edifícios	
02	07010301	Instalações de serviços	247.060

Município de Santiago do Cacém

ORÇAMENTO PARA O ANO 2026 - Despesa

Código		Designação	Montante
Class. Orgânica/Económica			€
02	07010302	Instalações desportivas e recreativas	888.920
02	07010303	Mercados e instalações de fiscalização sanitária	70.000
02	07010305	Escolas	1.479.450
02	07010307	Outros	499.520
02	070104	Construções diversas	
02	07010402	Sistemas de drenagem de aguas residuais	148.080
02	07010403	Estações de tratamento de aguas residuais	6.810
02	07010404	Iluminação pública	88.030
02	07010405	Parques e jardins	358.930
02	07010406	Instalações desportivas e recreativas	10.000
02	07010407	Captação e distribuição de água	244.100
02	07010409	Sinalização e trânsito	74.500
02	07010410	Infraestruturas para distribuição de energia eléct	5.000
02	07010413	Outros	433.500
02	070106	Material de transporte	
02	07010601	Recolha de resíduos	711.000
02	07010602	Outro	482.330
02	070107	Equipamento de informática	191.510
02	070108	Software informático	109.560
02	070109	Equipamento administrativo	20.570
02	070110	Equipamento básico	
02	07011001	Equipamento de recolha de resíduos	81.000
02	07011002	Outro	1.484.930
02	070111	Ferramentas e utensílios	19.500
02	070115	Outros investimentos	123.500
02	0703	Bens de domínio publico	
02	070303	Outras construções e infraestruturas	
02	07030301	Viadutos, arruamentos e obras complementares	2.906.170
02	07030305	Parques e jardins	560.820
02	07030308	Viação rural	746.480
Total do Capítulo Económico 07:			16.944.690
02	08	TRANSFERÊNCIAS DE CAPITAL	
02	0805	Administração local	
02	080501	Continente	
02	08050102	Freguesias	

Município de Santiago do Cacém

ORÇAMENTO PARA O ANO 2026 - Despesa

Código		Designação	Montante
Class. Orgânica/Económica			€
02	0805010201	Abela	24.079
02	0805010202	Alvalade	35.296
02	0805010203	Cercal	48.919
02	0805010204	Ermidas	26.113
02	0805010207	Santo André	71.108
02	0805010209	São Domingos	26.668
02	0805010210	São Francisco da Serra	21.225
02	0805010211	Vale de Água	19.010
02	0805010212	União de Freg. de S. Cacém, S.Cruz e S.Bartolomeu	96.072
02	08050104	Associações de Municípios	10.600
02	0807	Instituições sem fins lucrativos	
02	080701	Instituições sem fins lucrativos	412.580
Total do Capítulo Económico 08:			791.670
02	11	OUTRAS DESPESAS DE CAPITAL	
02	1102	Diversas	
02	110201	Restituições	5.500
Total do Capítulo Económico 11:			5.500
Total das Despesas de Capital Orgânica 02:			17.741.860
02	10	PASSIVOS FINANCEIROS	
02	1006	Empréstimos a médio e longo prazos	

Município de Santiago do Cacém

ORÇAMENTO PARA O ANO 2026 - Despesa

Código		Designação	Montante €
Class. Orgânica/Económica			
02	100603	Sociedades financeiras-Bancos e outras instituiçõe	490.000
Total do Capítulo Económico 10:			490.000
Total das Despesas não Efetivas Orgânica 02:			490.000
Total do Capitulo Orgânico 02:			55.886.650
Total das Despesas Correntes:			37.719.590
Total das Despesas de Capital:			17.741.860
Total das Despesas Efetivas:			55.461.450
Total das Despesas Não Efetivas:			490.000
Total do Orçamento da Despesa:			55.951.450

O ORGÃO EXECUTIVO

Em de de

.....

O ORGÃO DELIBERATIVO

Em de de

.....

Município de Santiago do Cacém

RESUMO DO ORÇAMENTO PARA O ANO 2026

Receitas	Montante (€)		Despesas	Montante (€)	
Correntes	43.023.970		Correntes	37.719.590	
Capital	12.926.480		Capital	17.741.860	
Total:		55.950.450	Total:		55.461.450
Efetivas	55.950.450		Efetivas	55.461.450	
Não efetivas.....	1.000		Não efetivas.....	490.000	
Total:		55.951.450	Total:		55.951.450
Serviços Municipalizados		0	Serviços Municipalizados		0
Total Geral:		55.951.450	Total Geral:		55.951.450

O ORGÃO EXECUTIVO

Em de de

.....

O ORGÃO DELIBERATIVO

Em de de

.....

Resumo do orçamento por Capítulo para 2026

Receitas	Montante
01 IMPOSTOS DIRECTOS	9.680.020
02 IMPOSTOS INDIRECTOS	0
04 TAXAS, MULTAS E OUTRAS PENALIDADES	1.346.000
05 RENDIMENTOS DA PROPRIEDADE	3.120.000
06 TRANSFERÊNCIAS CORRENTES	22.299.950
07 VENDA DE BENS E SERVIÇOS CORRENTES	6.302.000
08 OUTRAS RECEITAS CORRENTES	276.000
Total das Receitas Correntes:	43.023.970
09 VENDA DE BENS DE INVESTIMENTO	2.650.020
10 Transferências de Capital	10.018.230
13 Outras receitas de capital	130.000
15 Reposições não abatidas nos pagamentos	128.230
Total das Receitas de Capital:	12.926.480
Total das Receitas Efetivas:	55.950.450
11 Activos Financeiros	1.000
12 Passivos Financeiros	0
16 Saldo da gerência anterior	0
Total das Receitas não Efetivas:	1.000

Total das Receitas: 55.951.450

O ORGÃO EXECUTIVO

Em de de

.....

Despesas	Montante
01 DESPESAS COM O PESSOAL	18.635.700
02 AQUISIÇÃO DE BENS E SERVIÇOS	14.639.830
03 JUROS E OUTROS ENCARGOS	76.600
04 TRANSFERÊNCIAS CORRENTES	3.773.860
05 SUBSÍDIOS	15.000
06 OUTRAS DESPESAS CORRENTES	578.600
Total das Despesas Correntes:	37.719.590
07 AQUISIÇÃO DE BENS DE CAPITAL	16.944.690
08 TRANSFERÊNCIAS DE CAPITAL	791.670
11 OUTRAS DESPESAS DE CAPITAL	5.500
Total das Despesas de Capital:	17.741.860
Total das Despesas Efetivas:	55.461.450
09 ACTIVOS FINANCEIROS	
10 PASSIVOS FINANCEIROS	490.000
Total das Despesas Não Efetivas:	490.000

Total das Despesas: 55.951.450

O ORGÃO DELIBERATIVO

Em de de

.....

DEMONSTRAÇÕES FINANCEIRAS PREVISIONAIS

Balanço Previsional

RUBRICAS	DATAS	
	31/12/2026	31/12/2025
ATIVO		
Ativo não corrente		
Ativos fixos tangíveis	167.275.952,52	167.863.969,37
Ativos intangíveis	110.239,82	57.498,17
Investimentos Participações financeiras	769.696,51	769.696,51
	168.155.888,86	168.691.164,05
Ativo corrente		
Inventários	466.650,69	466.650,69
Devedores por transferências e subsídios não reembolsáveis	428.979,40	428.979,40
Clientes, contribuintes e utentes	754.307,39	754.307,39
Estado e outros entes públicos	5.433,89	5.433,89
Outras contas a receber	5.119.348,01	5.119.348,01
Caixa e depósitos	21.170.042,87	14.408.399,02
	27.944.762,25	21.183.118,40
Total do ativo	196.100.651,11	189.874.282,44
PATRIMÓNIO LÍQUIDO		
Património/Capital	49.742.974,62	49.742.974,62
Reservas	1.763.096,60	1.763.096,60
Resultados transitados	89.450.898,92	85.976.567,26
Outras variações no património líquido	37.699.942,76	35.527.203,56
Resultado líquido do período	4.528.261,02	3.474.331,66
Total do Património Líquido	183.185.173,91	176.484.173,70
PASSIVO		
Passivo não corrente		
Provisões	4.458.743,06	4.458.743,06
Financiamentos obtidos	1.286.278,28	1.760.909,82
Outras contas a pagar	324.738,51	324.738,51
	6.069.759,85	6.544.391,39
Passivo corrente		
Fornecedores	278.593,37	278.593,37
Adiantamentos de clientes, contribuintes e utentes	263.859,50	263.859,50
Estado e outros entes públicos	336.121,01	336.121,01
Financiamentos obtidos	490.000,00	490.000,00
Fornecedores de investimentos	247.817,41	247.817,41
Outras contas a pagar	2.253.400,11	2.253.400,11
Diferimentos	2.975.925,95	2.975.925,95
	6.845.717,35	6.845.717,35
Total do Passivo	12.915.477,20	13.390.108,74
Total do Património Líquido e Passivo	196.100.651,11	189.874.282,44

Demonstração de Resultados por Natureza Previsional

RUBRICAS	NOTAS	DATAS	
		2026	2025
Impostos, contribuições e taxas	+	10.328.095,19	10.331.022,64
Vendas	+	3.851.159,64	2.152.212,42
Prestações de serviços e concessões	+	5.420.768,17	5.125.081,25
Transferências e subsídios correntes obtidos	+	24.336.896,92	21.379.993,55
Custo das mercadorias vendidas e das matérias consumidas	-	-1.850.000,00	-1.877.720,06
Fornecimentos e serviços externos	-	-11.078.566,55	-10.496.825,36
Gastos com pessoal	-	-17.258.304,81	-16.353.336,30
Transferências e subsídios concedidos	-	-4.853.934,09	-4.196.747,34
Outros rendimentos	+	2.907.174,61	4.959.518,34
Outros gastos	-	-648.208,18	-842.126,18
Resultados antes de depreciações e gastos de financiamento		11.155.080,90	10.181.072,95
Gastos/reversões de depreciação e amortização	+/-	-6.550.000,00	-6.619.316,27
Resultado operacional (antes de gastos de financiamento)		4.605.080,90	3.561.756,69
Juros e rendimentos similares obtidos	+	1.265,95	72,84
Juros e gastos similares suportados	-	-78.085,83	-87.497,87
Resultado líquido do período		4.528.261,02	3.474.331,66

Demonstração de Fluxos de Caixa Previsional

RUBRICAS	2026	2025
Fluxos de caixa das atividades operacionais		
Recebimentos de clientes	7.780.191,20	7.619.087,85
Recebimentos de contribuintes	9.541.723,77	9.196.426,55
Recebimentos de transferências e subsídios correntes	23.236.896,92	20.544.333,96
Recebimentos de utentes	786.371,42	269.700,93
Pagamentos a fornecedores	-12.928.566,55	-12.819.363,31
Pagamentos ao pessoal	-17.258.304,81	-16.354.400,76
Pagamentos de transferências e subsídios	-4.853.934,09	-4.242.229,67
Caixa gerada pelas operações	6.304.377,86	4.213.555,55
Outros recebimentos	145.642,24	85.904,26
Outros pagamentos	-648.208,18	-664.564,67
Fluxos de caixa das atividades operacionais (a)	5.801.811,91	3.634.895,14
Fluxos de caixa das atividades de investimento		
Pagamentos respeitantes a:		
Ativos fixos tangíveis	-5.988.565,06	-6.130.937,80
Ativos intangíveis	-26.159,75	-5.282,74
Recebimentos provenientes de:		
Ativos fixos tangíveis	1.491.736,62	1.977.558,44
Subsídios ao investimento	3.065.610,38	2.918.153,45
Transferências de capital	2.969.927,14	3.597.420,00
Fluxos de caixa das atividades de investimento (b)	1.512.549,32	2.356.911,35
Fluxos de caixa das atividades de financiamento		
Pagamentos respeitantes a:		
Financiamentos obtidos	-474.631,54	-553.395,94
Juros e gastos similares	-78.085,83	-89.110,57
Fluxos de caixa das atividades de financiamento (c)	-552.717,38	-642.506,51
Variação de caixa e seus equivalentes (a+b+c)	6.761.643,86	5.349.299,98
Caixa e seus equivalentes no início do período	14.408.399,02	9.059.099,04
Caixa e seus equivalentes no fim do período	21.170.042,87	14.408.399,02
CONCILIAÇÃO ENTRE CAIXA E SEUS EQUIVALENTES E SALDO DE GERÊNCIA		
Caixa e seus equivalentes no início do período	14.408.399,02	9.059.099,04
De execução orçamental	14.077.422,99	8.731.169,09
De operações de tesouraria	330.976,03	327.929,95
Caixa e seus equivalentes no fim do período	21.170.042,87	14.408.399,02
De execução orçamental	20.839.066,84	14.077.422,99
De operações de tesouraria	330.976,03	330.976,03

ANEXOS

14 ANEXOS

14.1 MAPA DAS ENTIDADES PARTICIPADAS

Para efeitos da alínea c), nº 2 do artº 46º da Lei nº 73/2013, de 3 de setembro, na redação atual, apresenta-se no mapa seguinte as entidades participadas.

Tabela 14 - Mapa das entidades Participadas - 2026

(Lei n.º 73/2013, de 3 de setembro - artigo 46.º n.º 2 c))

Entidade Participada		Tipo de entidade	% Participação	Valor
Denominação	NIPC			
Municipia, E.M., S.A.	504475606	Sociedade Anónima	0,15	4.985,01 €
AMRS - Associação de Municípios da Região de Setúbal	501380574	Associação Municípios	4,05	47.886,96 €
AMAGRA - Associação de Municípios Alentejanos para a Gestão Regional do Ambiente	504541269	Associação Municípios de Fins Específicos	14,29	6.000,00 €
ANMP - Associação Nacional de Municípios Portugueses	501627413	Associação Municípios	9,22	5.909,18 €
APMCH - Associação Portuguesa de Municípios com Centro Histórico	502131047	Associação Municípios de Fins Específicos	0,011	713,00 €
AMVP - Associação de Municípios Portugueses do Vinho	508038430	Associação Municípios de Fins Específicos	0,009	1.300,00 €
Associação de Municípios do Portugal Romano	515772275	Associação Municípios de Fins Múltiplos		1.800,00 €
CCAM COSTA AZUL C.R.L.	500892784	Cooperativa de interesse público	0,00000947	625,00 €
CIMAL - Comunidade Intermunicipal do Alentejo Litoral	509075541	Associação Municípios de Fins Múltiplos	20	107.760,00 €