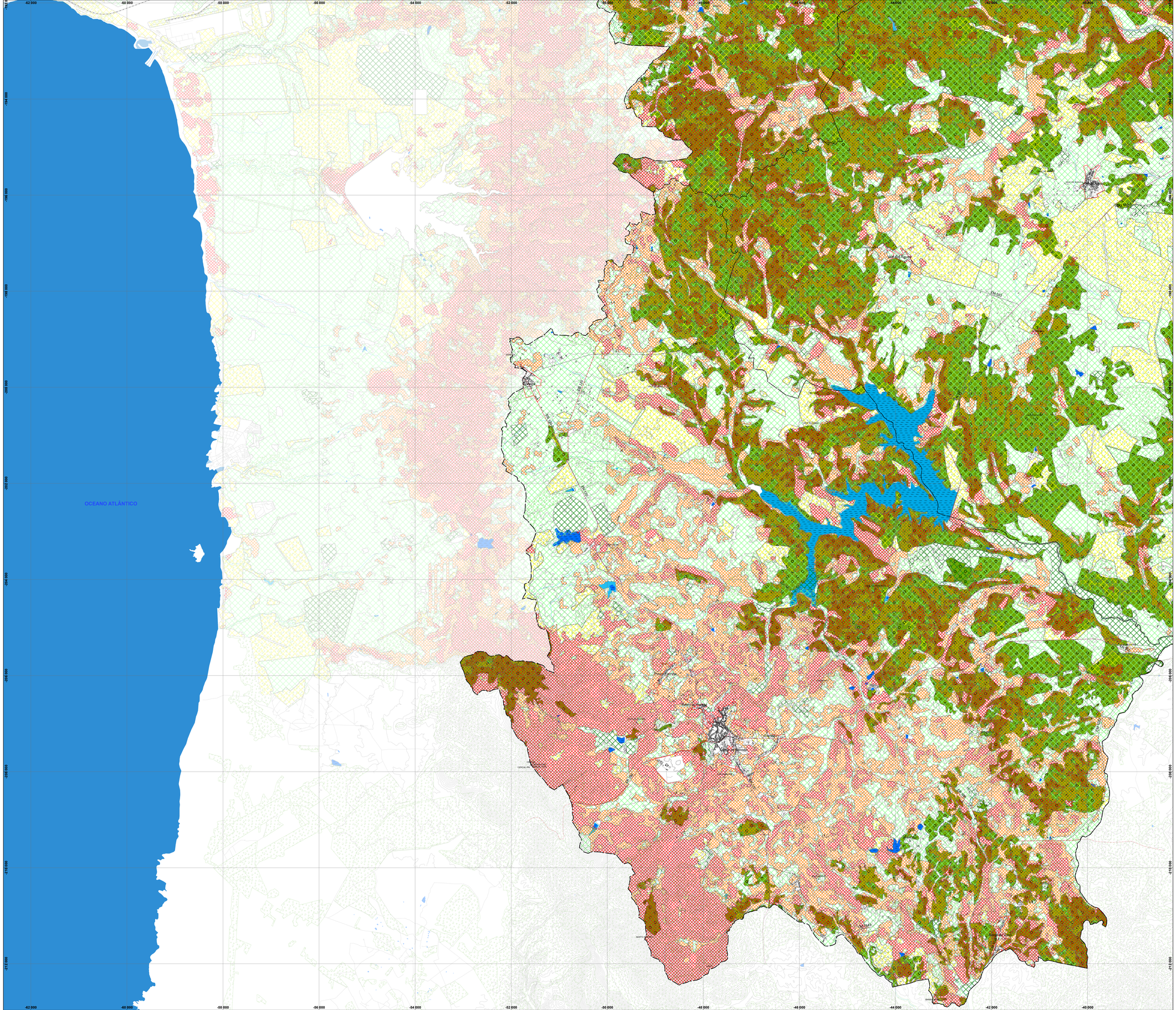

LEGENDA

DEFESA DA FLORESTA CONTRA INCÊNDIOS

Perigosidade de Incêndio [PIDFCI2019]

- Muito baixa
- Baixa
- Média
- Alta
- Muito alta

FLORESTA

- Floresta [COS2018]
- Sobro e Azinho com exploração em sistema de montado

SOLO URBANO

- Aglomerados urbanos

BASE CARTOGRÁFICA

- Limite da Área do Município [CAOP 2018]
- Limite de Freguesia [CAOP 2018]
- Limite de Freguesia agregada [CAOP 2012.1]
- Edificado
- Oceano
- Albufeira
- Lago/Lagoa/Açude
- Rio/Ribeira
- Curso de Água
- Charca de Curso de Água
- Adutora Sado-Morgavel
- Vértice Geodésico
- Curva de Nível (equidistância 10m)

Rede Viária Existente

- Itinerário Principal [IP]
- Itinerário Complementar [IC]
- Estrada Nacional [EN]
- Estrada Nacional Desclassificada [EN]
- Estrada Nacional Desclassificada sob Domínio Municipal [EN DM]
- Estrada Regional AE [ER]
- Estrada Regional [ER]
- Estrada Regional sob Domínio Municipal [ER DM]
- Estradas e Caminhos Municipais [EM] [CM]
- Vias Urbanas e Caminhos Rurais
- Rede Ferroviária

Rede Viária Prevista

- Rede Rodoviária prevista

PLANO DIRETOR MUNICIPAL DE SANTIAGO DO CACÉM

CONDICIONANTES - DEFESA DA FLORESTA CONTRA INCÊNDIOS

SANTIAGO DO CACÉM
TERRA ÚNICA

- Cartografia de Referência 1:10000 e 5/95 atualizada, propriedade do IGP/CMAAL;
- Homologação pela IGP a 01.02.2011, n.º 66;
- Sistema de Referência Hayford-Gauss, Datum 73 e Datum Altimétrico Nacional (Cascais);
- Carta Militar de Portugal Continental, Série M888, Escala 1:25000 – 2006;
- Série Cartográfica Oficial Carta de Portugal à escala 1:10000;
- Transformada para o Sistema PT-TM06/ETRS89 pelo Método de Grelhas no formato NTv2;
- Sistema de Coordenadas Planas Rectangulares Portuguesas, Projecção Cartográfica Transversa de Gauss;
- Qualidade Posicional (MNCT): Classe alfanumérica 1.2m planimetria; % de Erros Sensíveis - 5%
- Cartografia 5/95 atualizada – Entidade Produtora Blom Portugal, Julho 2010;
- PPN das cartas gráficas = 24.42m

escala gráfica	m
0 — 500 — 1 000	

escala	1:25 000	n.º desenho	6A.3
data	2021		

coordenação	elaboração	verificação	versão	ficheiro
CMSC	Câmara Municipal de Santiago do Cacém	Câmara Municipal de Santiago do Cacém	2021 Alteração	

A informação temática contida neste desenho é propriedade intelectual do MSC, decorrendo dos direitos morais e patrimoniais deste projeto, ao abrigo do disposto na alínea b) do n.º1 do art.18.º e do n.º1 do art.19.º do "Código do Direito de Autor e dos Direitos Conexos", não podendo ser copiada ou publicada, a não ser com a devida autorização, sem prévia autorização.