CÂMARA MUNICIPAL DE SANTIAGO DO CACÉM

MUNICÍPIO
SANTIAGO
DO CACÉM
TERRA ÚNICA

INFORMAÇÃO

Restabelecimento de circulação alternada - ER-261

- SANTIAGO DO CACÉM -

A Câmara Municipal de Santiago do Cacém informa que a empresa Infraestruturas de Portugal, responsável pela obra da passagem ferroviária, irá **restabelecer a circulação de viaturas ligeiras e de passageiros na ER-261** (ligação Santiago do Cacém – Santo André e vice-versa) de forma alternada, com recurso a sistema semafórico, **a partir do dia 4 de setembro**, prevendo a conclusão dos trabalhos a 15 de setembro.

A circulação de viaturas pesadas continuará a ser efetuada pelos percursos alternativos atualmente em vigor.

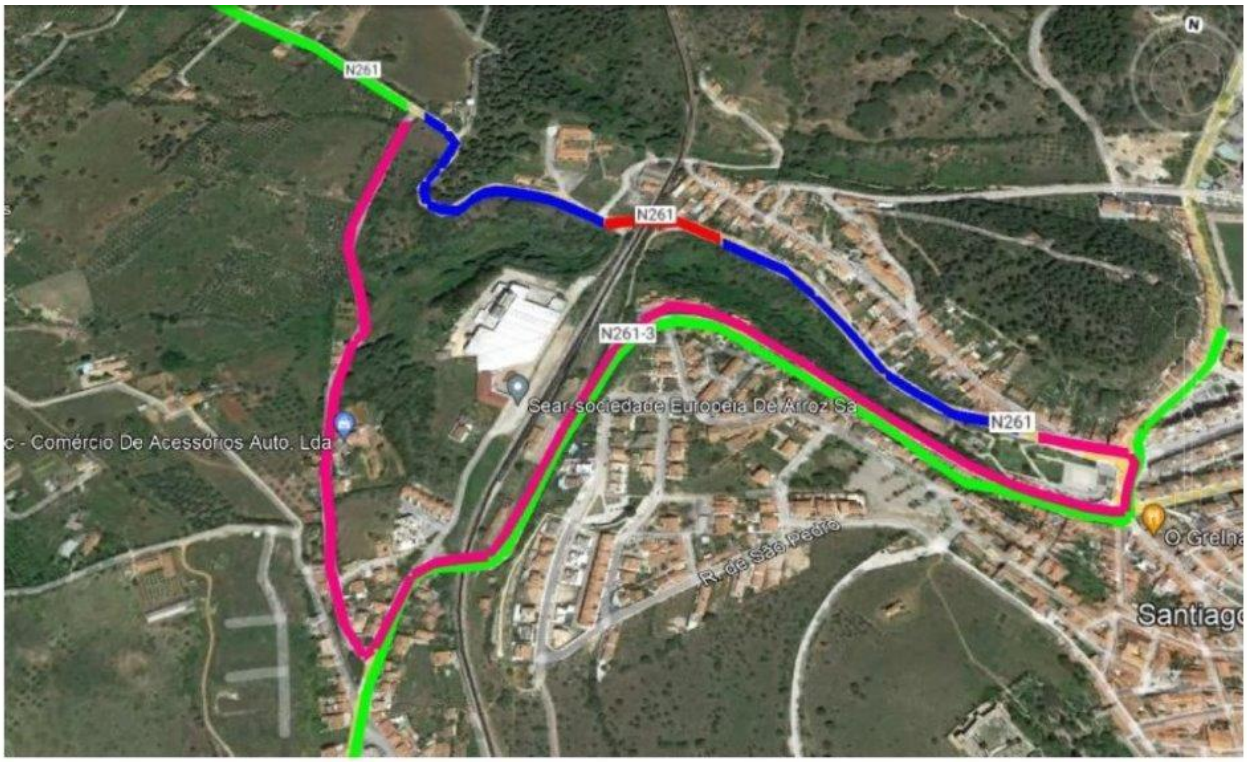

	Troço da EN 261 - Ligeiros (Circulação Alternada)
	Desvio de Itinerário - Pesados
	Desvio de Itinerário – Ligeiros (Passageiros)
	Trânsito permitido a veículos ligeiros/ Autocarros Escolares, após o dia 4 de Setembro 2025

SETEMBRO 2025