

Não pode ser reproduzido, ou utilizado, no seu todo ou em parte, para fins diferentes do contratualizado sem consentimento por escrito do seu autor - Dec. Lei 63/85 (14 de Março).
 Previamente os desenhos de escala superior (de maior detalhe), Todas as medidas devem ser confirmadas em obra.

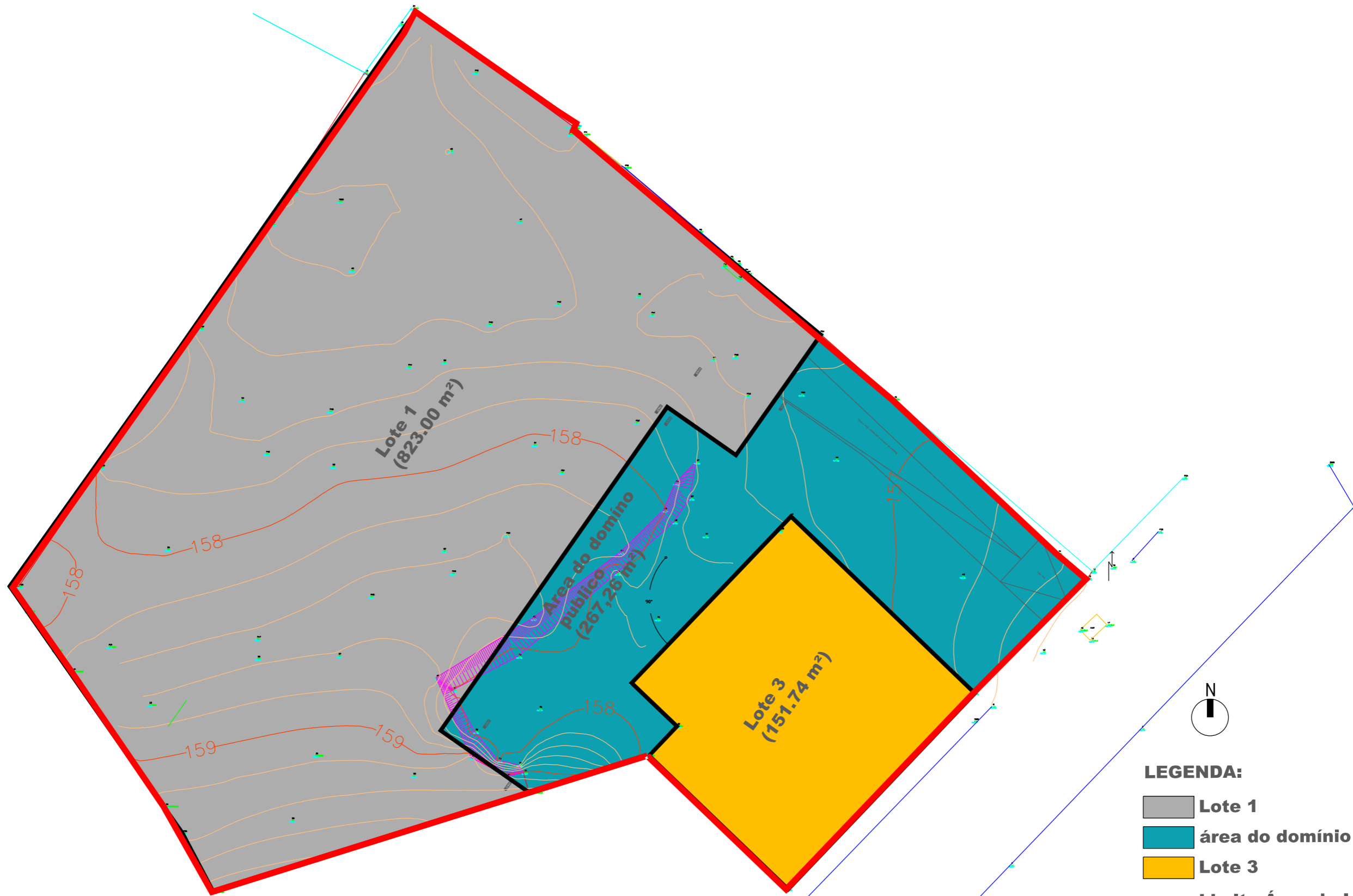

LEGENDA:

- Lote 1**
- área do domínio publico**
- Lote 3**
- Limite Área de Intervenção**
- Limite Lotes**

ÁREA DE LOTES				ÁREAS DE CONSTRUÇÃO MÁXIMAS (m2)	LOJAS	Garagens (Nº LUGARES ESTACIONAMENTO)	FOGOS	ESTRUTURA RESIDENCIAL PARA IDOSOS (ERRI)	ÍNDICE DE OCUPAÇÃO	ÍNDICE DE CONSTRUÇÃO	NÚMERO MÁXIMO DE PISOS
LOTES EXISTENTES	LOTES PROPOSTOS	ÁREA INICIAL (m2)	ÁREA PROPOSTA (m2)								
1	1	173,80	823,00	2058,00	0	16	0	1	1,0	2,5	3
2		191,9									
3	3	151,74	151,74	412,83	2	1	4	0	1,0	2,7	4
Total		517,44	974,74	2470,83	2	17	4	1			
Áreas de Cedência		582,56	267,26								
Área da Parcela		1100,00	1242,00								

D.O.G.U. - DIVISÃO DE ORDENAMENTO E GESTÃO URBANÍSTICA

GESTÃO DE LOTEAMENTOS



Pr.º do Município, 7540 - 136 Santiago do Cacém
e-mail: geral@cm-santiagoacem.pt

Designação:
ALTERAÇÃO AO LOTEAMENTO MUNICIPAL DA RUA JOÃO DE SOUSA FARELO

Localização:
CERCAL DO ALENTEJO

Processo:
16/2020/30

Desenho:

Data: Dez.2021 Des. n.º

Escala: 1:200

Substituído por:

Téc. Resp.: E.Caeiro arq.º

Colaboração:

Revisão:

PLANTA SÍNTESE ALTERAÇÃO

5