

Não pode ser reproduzido, ou utilizado, no seu todo ou em parte, para fins diferentes do contabilizado sem consentimento por escrito do seu autor - Doc. Lei 63/95 (14 de Março).  
 Prevêem-se direitos de escala superior (de maior detalhe). Todas as medidas devem ser confirmadas em obra.

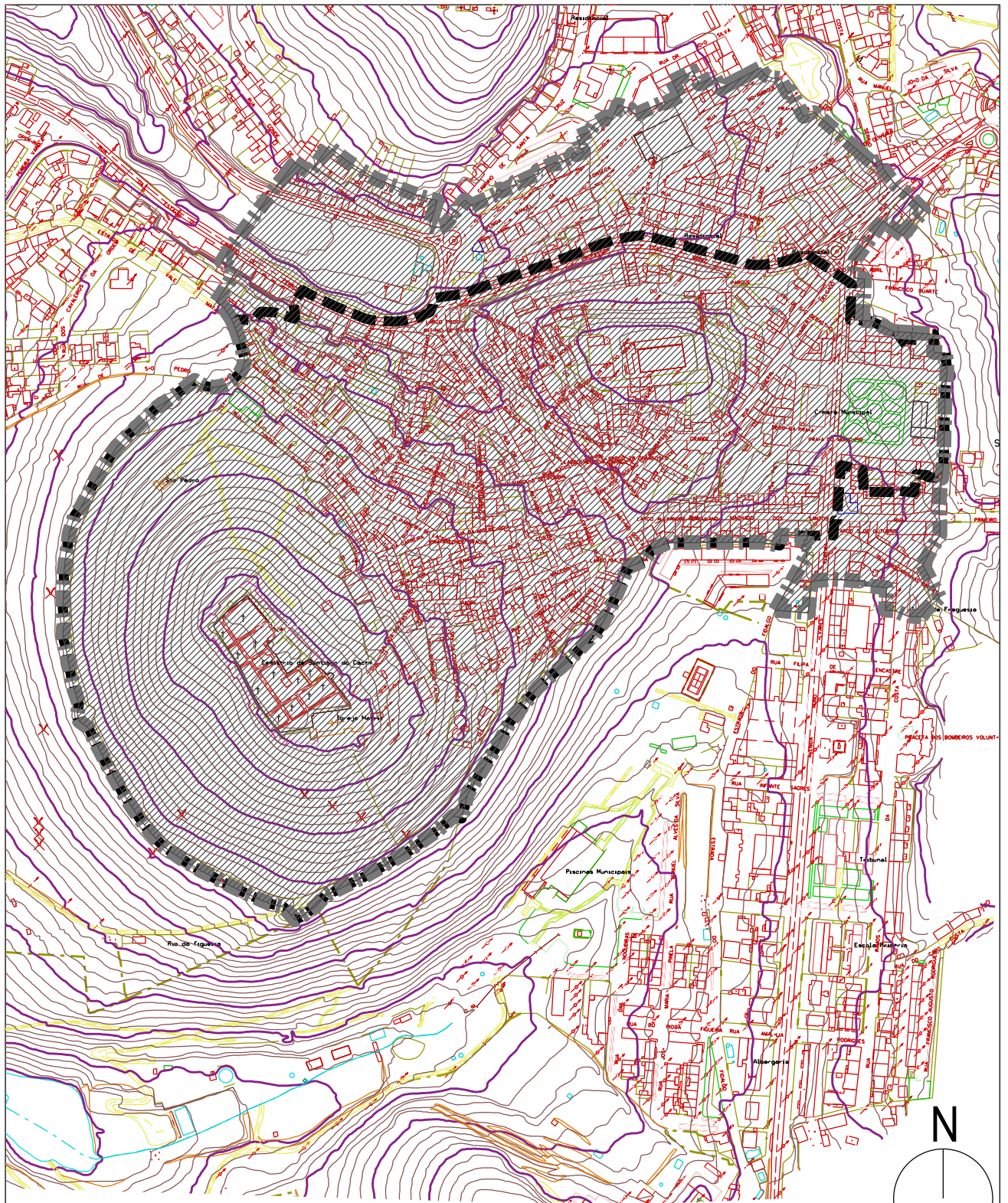

- Limite do centro histórico
- Limite da ARU
- Área da ARU

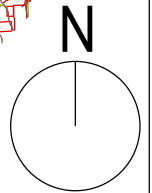

D.S.C.T. - DIVISÃO DE SUSTENTABILIDADE E COMPETITIVIDADE DO TERRITÓRIO

**PLANEAMENTO URBANO**



Designação:  
**Área de reabilitação urbana do centro histórico**  
 Localização:  
**Santiago do Cacém**

Processo: 0.0.0.X - 00/00

Desenho:

Data: \_\_\_\_\_  
 junho de 2015  
 Escala: \_\_\_\_\_  
 1:5000  
 Substitui o: \_\_\_\_\_  
 Substituído por: \_\_\_\_\_

Des. n.º  
 \_\_\_\_\_  
**01**

Téc. Resp.:  
**Esperança Patrício e João Sousa**  
 Desenho: \_\_\_\_\_  
 Revisão: \_\_\_\_\_  
**Esperança Patrício**

Fase:  
 \_\_\_\_\_  
**Fase Proj**

Pr.º do Município, 7540 - 136 Santiago do Cacém  
 e-mail: geral@cm-santiagocacem.pt

**Planta de delimitação**