

SANTIAGO

XXXVI FEIRA AGROPECUÁRIA E DO CAVALO

2024



MUNICÍPIO
SANTIAGO
DO CACÉM
TERRA ÚNICA

30 maio a 02 junho

SANTIAGO DO CACÉM

SANTIAGRO

XXXVI FEIRA AGROPECUÁRIA E DO CAVALO
PARQUE DE FEIRAS E EXPOSIÇÕES – SANTIAGO DO CACÉM

2024

SÃO INÚMEROS OS FATORES DE INTERESSE QUE A SANTIAGRO PROPORCIONA AOS VISITANTES



Anualmente, a cidade de Santiago do Cacém é palco da SANTIAGRO - Feira Agropecuária e do Cavalo. A sua matriz rural tem tido nos últimos anos um percurso de crescimento, temos cada vez mais visitantes e esgotamos sempre os espaços dos expositores. Esta dinâmica leva-nos a afirmar que a SANTIAGRO é a maior feira agropecuária do Litoral Alentejano, virada essencialmente para os domínios da Agricultura, da Pecuária, da Silvicultura, da

Agroindústria e do Cavalo, e afirma-se também como um dos maiores eventos de atividades económicas.

Todos os anos a Câmara Municipal de Santiago do Cacém apresenta novidades para quem nos visita. Este ano, temos um comboio que irá circular pela cidade levando as pessoas até à Feira.

O Espaço Natura acolhe o maior fluviário móvel da Europa, com experiências sensoriais e ações de sensibilização ambiental, para as crianças. Em permanência, encontramos o ateliê sobre “hortas” pedagógicas e atividades desportivas - “Da Courela Grande ao Rio da Figueira”.

Para além dos espetáculos musicais no palco principal, que atraem milhares de jovens à Feira, a tradição é trazida pelos Grupos Corais Alentejanos e pelos “Fados Marialva e o Cavalo Lusitano”.

Estão convidados a participar deste grande evento que promete movimentar Santiago do Cacém.

O Presidente da Câmara Municipal de Santiago do Cacém

(Álvaro Beijinha)

De 30 de maio a 02 junho | Exposição permanente de equídeos, bovinos, ovinos, caprinos e suínos

10h00 • Abertura da Feira

- Batismo equestre | Centro Equestre de Santo André e Monte dos Carotos – **Picadeiro**
- Passeio de carroça | Galope no Campo – **Junto ao picadeiro**
- Atividades de iniciação desportiva ... Da Courela Grande ao Rio da Figueira | Ateliê de "Hortas" Pedagógicas – **Espaço natura**
- Passeio de *tuk-tuk* motorizado | Os Cola Pistons – **Terrado inferior**

11h00 • *Showcooking* – receitas simples, saudáveis e económicas | A Pitada do Pai – **Tenda multiusos**

- Ordenha de cabras – **Pavilhão semicoberto do gado**

17h30 • **Inauguração oficial da SANTIAGRO 2024**
Com a participação da Banda da Sociedade Recreativa Filarmónica União Artística de Santiago do Cacém – **Tenda multiusos**

19h00 • O Fluviário vai à Escola – Maior Aquário Móvel da Europa – experiências sensoriais e sensibilização ambiental – **Espaço natura**

- Demonstração da arte de cocaria com degustação – *Chef* David Proença – **Terrado superior**

19h30 • Ordenha de cabras e alimentação de borregos – **Pavilhão semicoberto do gado**

21h00 • O Fluviário vai à Escola – Maior Aquário Móvel da Europa – experiências sensoriais e sensibilização ambiental – **Espaço natura**

- Fados Marialvas e o Cavalo Lusitano – **Picadeiro**

22h30 • Espetáculo com **BISPO**

23h45 • **DADÃO**

24h00 • Garraiada – **Picadeiro de aquecimento**



- 
- 
- 10h00 • Abertura da Feira
- Visita das escolas e ATLS
 - Demonstração de meios da Guarda Nacional Republicana – **Terrado superior**
 - Batismo equestre | Centro Equestre de Santo André e Monte dos Carotos – **Picadeiro**
 - Passeio de carroça | Galope no Campo – **Junto ao picadeiro**
 - Passeio de *tuk-tuk* motorizado | Os Cola Pistons – **Terrado inferior**
 - Gincana de desporto – **Terrado inferior**
 - Atividades de iniciação desportiva ... Da Courela Grande ao Rio da Figueira | Ateliê de "Hortas" Pedagógicas – **Espaço natura**
 - O Fluviário vai à Escola – Maior Aquário Móvel da Europa – experiências sensoriais e sensibilização ambiental – **Espaço natura**
- 10h30 • *Showcooking* (direcionado às crianças) – Chef Fábio Bernardino | Associação de Desenvolvimento do Litoral Alentejano – **Tenda multiusos**
- 11h00 • Ordenha de cabras – **Pavilhão semicoberto do gado**
- 11h30 • Aula de *Take Dance* (direcionado às crianças) – **Zona de animação**
- 14h30 • *Showcooking* (direcionado às crianças) – Chef Fábio Bernardino | Associação de Desenvolvimento do Litoral Alentejano – **Tenda multiusos**
- 15h00 • Colóquio – “Arroz que futuro?” | Caixa de Crédito Agrícola da Costa Azul – **Auditório Municipal António Chainho**
- TEMA 1: “Investigação de variedades portuguesas de arroz: Situação atual e perspetivas futuras” | INIAV / COTARROZ – Centro Operativo e Tecnológico do Arroz
- TEMA 2: “Arroz - Inovação e sustentabilidade” | APARROZ – Agrupamento de Produtores de Arroz do Vale do Sado
- TEMA 3: “Falta de água ou falta de ideias” | Associação de Regantes e Beneficiários de Campilhas e Alto Sado
- TEMA 4: “Arroz - PEPAC – Estratégia e Mercados” | Associação dos Orizicultores de Portugal
- 16h00 • Passeio de burro / pónei | Galope no Campo – **Recinto da feira**
- Passeio de carroça | Galope no Campo – **Junto ao picadeiro**

- 18h30 • Cortejo da Charanga da Guarda Nacional Republicana – **SANTIAGRO até ao Edifício do Município de Santiago do Cacém**
- 18h45 • Receção da Charanga da Guarda Nacional Republicana pelo Sr. Presidente da Câmara – **Junto ao Edifício do Município de Santiago do Cacém**
- 19h00 • O Fluviário vai à Escola – Maior Aquário Móvel da Europa – experiências sensoriais e sensibilização ambiental – **Espaço natura**
- Demonstração da arte de cocaria com degustação – *Chef David Proença* – **Terrado superior**
 - *Santiago Cooking* – *Chef Fábio Bernardino* – **Tenda multiusos**
- 19h30 • Apresentação da Charanga da Guarda Nacional Republicana – **Picadeiro**
- Ordenha de cabras – **Pavilhão semicoberto do gado**
- 20h30 • Prova de Gin do Botico | Gin do Botico – **Tenda multiusos**
- 21h00 • Apresentação da REPRISE da Guarda Nacional Republicana – **Picadeiro**
- O Fluviário vai à Escola – Maior Aquário Móvel da Europa – experiências sensoriais e sensibilização ambiental – **Espaço natura**
- 22h30 • Espetáculo com **VAN ZEE**
- 24h00 • **KURA**
- 00h15 • Garraiada – **Picadeiro de aquecimento**
- 02h30 • **ZANOVA**

01 JUNHO (sábado)

- 11h00 • Abertura da Feira
- Batismo equestre | Centro Equestre de Santo André – **Picadeiro**
 - Ordenha de cabras – **Pavilhão semicoberto do gado**
 - Atividades de iniciação desportiva ... Da Courela Grande ao Rio da Figueira | Ateliê de "Hortas" Pedagógicas – **Espaço natura**
- 11h30 • Gincana a cavalo (3 aos 14 anos) | Monte dos Carotos – **Picadeiro**
- 14h00 • Gincana a cavalo (maiores de 14 anos/adultos) | Monte dos Carotos – **Picadeiro**
- Arte de esculpir madeira com motosserra | Santeaço, Lda. – **Terrado inferior**
- 16h00 • Passeio de burro / pónei | Galope no Campo

– **Recinto da feira**

- 17h00 • Demonstração de tratamento veterinário dentário ao cavalo | Dr. Manuel Lamas – **Pavilhão dos equídeos**
- Passeio de *tuk-tuk* motorizado | Os Cola Pistons – **Terrado inferior**
- 19h00 • Demonstração da arte de cocaria com degustação – *Chef David Proença* – **Terrado superior**
- O Fluviário vai à Escola – Maior Aquário Móvel da Europa – experiências sensoriais e sensibilização ambiental – **Espaço natura**
- Santiago *Cooking* e prova de vinho Desapego – *Chef David Proença* e Reserva Alecrim – **Tenda multiusos**
- 19h30 • Ordenha de cabras e alimentação de borregos – **Pavilhão semicoberto do gado**
- 21h00 • Prova de Gin *Black Pig* | Destilaria *Black Pig* Alentejo – **Tenda multiusos**
- O Fluviário vai à Escola – Maior Aquário Móvel da Europa – experiências sensoriais e sensibilização ambiental – **Espaço natura**
- 21h30 • Gala Equestre – **Picadeiro**
- 22h45 • Espetáculo com **PEDRO MAFAMA**
- 23h45 • **SMELLS LIKE 90'S**
- 24h00 • Garraiada – **Picadeiro de aquecimento**
- 02h30 • **KEVU**

02 JUNHO (domingo)

- 11h00 • Abertura da Feira
- Ordenha de cabras – **Pavilhão semicoberto do gado**
- Atividades de iniciação desportiva ... Da Courela Grande ao Rio da Figueira | Ateliê de "Hortas" Pedagógicas – **Espaço natura**
- 11h00 e 14h00
- *Poule de Dressage* Santiago 2024 | Neuza Silva – **Picadeiro**
- 15h30 • Demonstração de tosquia de ovelhas – **Pavilhão semicoberto do gado**
- 16h00 • Arte de esculpir madeira com motosserra | Santeação, Lda. – **Terrado inferior**
- Passeio de burro / pónei | Galope no Campo – **Recinto da feira**
- 16h30 • Demonstração de tratamento veterinário dentário

ao cavalo | Dr. Manuel Lamas – **Pavilhão dos equídeos**

- 17h00 • Corais Alentejanos
Grupo Coral da Casa do Povo de Cercal do Alentejo
CerCante – Grupo Infantil de Cante Alentejano de Cercal do Alentejo
Grupo de Cante Alentejano da Academia Sénior de Artes e Saberes de Santo André - ASAS
Grupo À Cante Alentejano Vozes Além Tejo – **Pavilhão de exposições**
- Passeio de *tuk-tuk* motorizado | Os Cola Pistons – **Terrado inferior**
- 18h00 • Cante Alentejano – Puro Cante | Centro Equestre de Santo André – **Pavilhão dos equídeos**
- 19h00 • O Fluviário vai à Escola – Maior Aquário Móvel da Europa – experiências sensoriais e sensibilização ambiental – **Espaço natura**
- Demonstração da arte de cocaria com degustação – *Chef* David Proença – **Terrado superior**
- *Workshop* “Leitura de rótulos alimentares” | Associação de Desenvolvimento do Litoral Alentejano – **Tenda multiusos**
- 19h30 • Ordenha de cabras – **Pavilhão semicoberto do gado**
- 20h30 • Santiago *Cooking* e prova de vinho Almejado | *Chef* David Vitorino e Adega das Vinhas Novas – **Tenda multiusos**
- 21h00 • Gala do Centro Equestre de Santo André – **Picadeiro**
- 22h30 • Espetáculo com **NININHO VAZ MAIA**
- 02h00 • Encerramento da SANTIAGRO 2024

LOCALIZAÇÕES

ÁREA POENTE E NASCENTE

- BILHETEIRA
- SECRETARIADO
- RESTAURAÇÃO E BEBIDAS
- EXPOSITORES / COMÉRCIO
- * ESPAÇO BEBÉ
- WC

PAV. DE EXPOSIÇÕES

- BILHETEIRA
- INSTITUIÇÕES / ASSOCIAÇÕES
- RESTAURAÇÃO E BEBIDAS
- WC

TERRADO SUPERIOR

- ZONA DE ANIMAÇÃO
- PRAÇA DA ALIMENTAÇÃO
- PAVILHÃO DOS SUÍNOS
- WC

TERRADO INFERIOR

- AGRICULTURA | FLORESTAS E ATIVIDADES ECONÓMICAS
- ESPAÇO NATURA
- RESTAURAÇÃO E BEBIDAS
- DIVERSÃO CRIANÇAS
- SEGURANÇA
- WC

MAPA DA FEIRA



INFORMAÇÕES

BILHETES

bilhete diário * 2,00 €

bilhete para os 4 dias * 6,00 €

Entrada gratuita até aos 12 anos inclusive
e portadores do Cartão Municipal Sénior

HORÁRIOS

BILHETEIRAS

Abertura /encerramento:

30 maio • 18h00 às 01h00 | 31 maio • 14h00 às 01h00
01 junho • 11h00 às 01h00 | 02 junho • 11h00 às 24h00

PAVILHÃO DE EXPOSIÇÕES

30 maio a 01 junho • 14h00 às 02h00
02 junho • 11h00 às 24h00

PAVILHÃO DOS EQUÍDEOS

30 e 31 maio • 10h00 às 02h00
01 junho • 11h00 às 02h00
02 junho • 11h00 às 24h00

PAVILHÃO SEMICOBERTO DO GADO

30 e 31 maio • 10h00 às 01h00
01 junho • 11h00 às 01h00
02 junho • 11h00 às 24h00

TERRADO SUPERIOR

30 e 31 maio • 10h00 às 04h00
01 junho • 11h00 às 05h00
02 junho • 11h00 às 02h00

TERRADO INFERIOR

30 e 31 maio • 10h00 às 02h00
01 junho • 11h00 às 02h00
02 junho • 11h00 às 24h00

ESPAÇO NATURA (Terrado inferior)

30 e 31 maio • 10h00 às 23h00
01 e 02 junho • 11h00 às 23h00

ANIMAIS: Para a segurança de todos, é **OBRIGATÓRIO**
o uso de coleira e trela em todos os cães e também açaima
para os de raça perigosa ou potencialmente perigosa

ESPETÁCULOS



30 maio
22h30

BISPO



31 maio
22h30

VAN ZEE



31 maio
24h00

KURA



01 junho
22h45

PEDRO
MAFAMA



02 junho
22h30

NININHO
VAZ MAIA

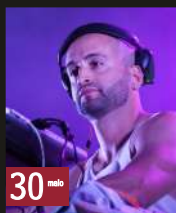

30 maio

DADO



31 maio

ZANOVA



01 junho

SMELLS LIKE
90s



01 junho

KEVU



SANTIAGRO

XXXVI FEIRA AGROPECUÁRIA E DO CAVALO
30 maio a 02 junho SANTIAGO DO CACÉM

2024

ORGANIZAÇÃO



PATROCÍNIO



APOIO



Divisão de Desenvolvimento Económico e Turismo
Largo do Mercado Municipal | 7540-135 SANTIAGO DO CACÉM
Tel.: 269 829 419
ddet@cm-santiagocacem.pt | www.cm-santiagocacem.pt

